

平成27年度

市 税 概 要

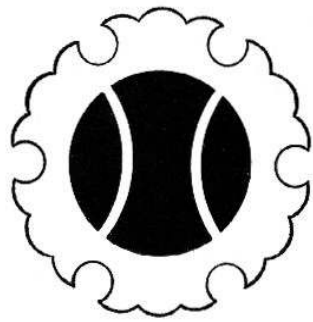

小千谷市

〔市民憲章〕

小千谷市民のねがい

美しい山河にめぐまれ、深い雪におおわれる
この風土に生きた先人は、やさしく忍耐強い気風と、
おおらかな雪国の文化と、独創的な産業を育ててきました。
これをうけつぐわたくしたち市民は、次の目標をかかげ、
さらに光ある明日をめざして進みます。

みんなで「わがまち小千谷」を育てましょう。

雪にくじけぬ、たくましいまちに。

いたわりと真心のあふれるまちに。

健康で、文化の香り豊かなまちに。

はたらく喜びにみちた産業のまちに。

(昭和55年3月1日 制定)

目 次

I 総 括

小千谷市の概要	1
小千谷市組織・機構	2
平成27年度一般会計歳入歳出予算額	4
歳入に占める市税の割合	5
市税決算状況	6
市税の徴収に要する経費	8
市税の平均負担額	9
市税税率・納期	10
税務機構	11
税務職員数	12
税務職員に対する特殊勤務手当	12

II 市民税

個人市民税納税義務者調	13
個人市民税課税額調	13
個人市民税所得割課税標準段階別調	14
個人市民税所得区分別所得割額等の調	16
法人市民税調定額調	17
法人市民税納税義務者調	17

III 固定資産税

土地に関する調	18
家屋に関する調	20
新增築分家屋に関する調	22
納税義務者調	24
課税標準額調	24
償却資産に関する調	25
交付金に関する調	25
固定資産課税台帳縦覧状況	25

IV	諸税	
	軽自動車税に関する調	26
	市たばこ税に関する調	26
	鉦産税に関する調	27
	都市計画税に関する調	27
V	収納	
	督促状発付状況	28
	口座振替状況	28
	コンビニ収納状況	29
	滞納整理状況	30
	滞納処分執行状況	30
	不納欠損の状況	30
	過誤納金還付処理状況	31
	各種証明及び公簿閲覧の状況	31
VI	国民健康保険税	
	平成27年度国民健康保険特別会計歳入歳出予算額	32
	歳入に占める国民健康保険税の割合	33
	国民健康保険税決算状況	34
	国民健康保険税の平均負担額	34
VII	介護保険料	
	介護保険料基準額・納期	35
	段階別保険料集計表	36
	保険料収納状況	38
VIII	後期高齢者医療保険料	
	後期高齢者医療保険料率・納期・軽減と特例	39
	段階別保険料集計表	40
	保険料収納状況	42

I 総 括

小千谷市の概要

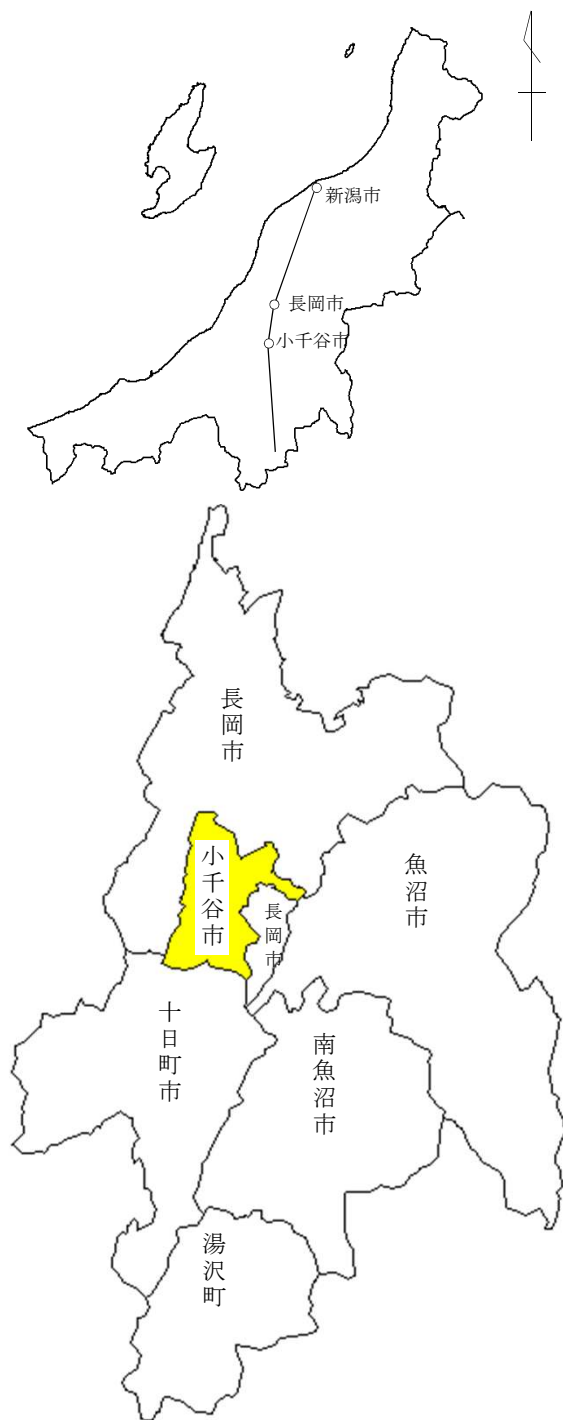

・位 置	東 経	138° 48'
	北 緯	37° 14'
・広 ぼう	東 西	17.21 km
	南 北	20.01 km
・周 囲		86.10 km
・面 積	総 面 積	155.19 km ²
	田	30.32 km ²
	畑	10.54 km ²
	宅 地	8.11 km ²
	池 沼	1.67 km ²
	山 林	37.32 km ²
	原 野	2.99 km ²
	雑 種 地	4.17 km ²
	そ の 他	60.07 km ²

区 分		年 度			
		平成24年度	平成25年度	平成26年度	平成27年度
人 口	数	38,558	38,225	37,759	37,345
	前年比 (%)	98.7	99.1	98.8	98.9
世 帯	数	12,728	12,745	12,720	12,748
	前年比 (%)	100.2	100.1	99.8	100.2

(7月1日現在)

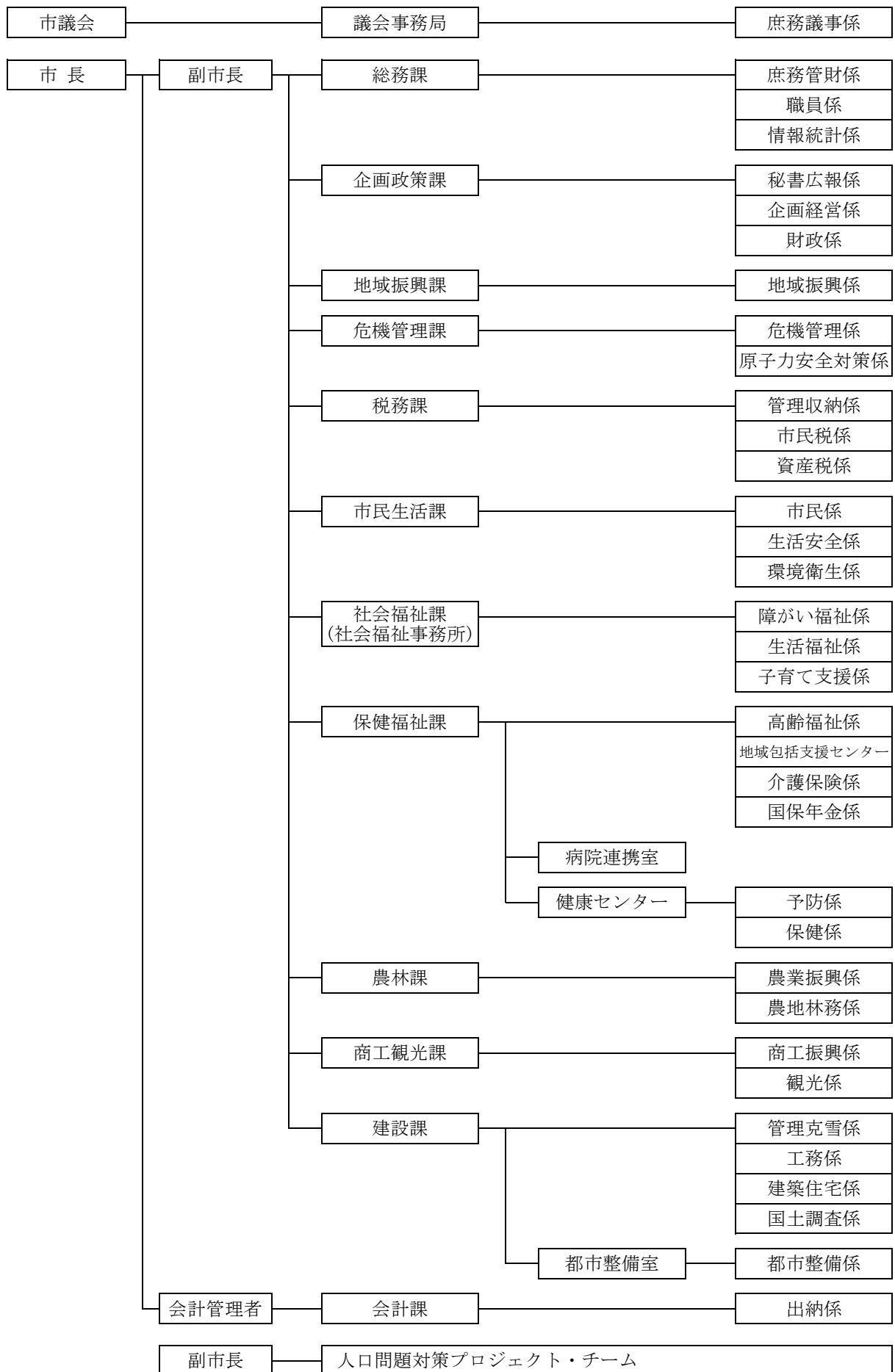

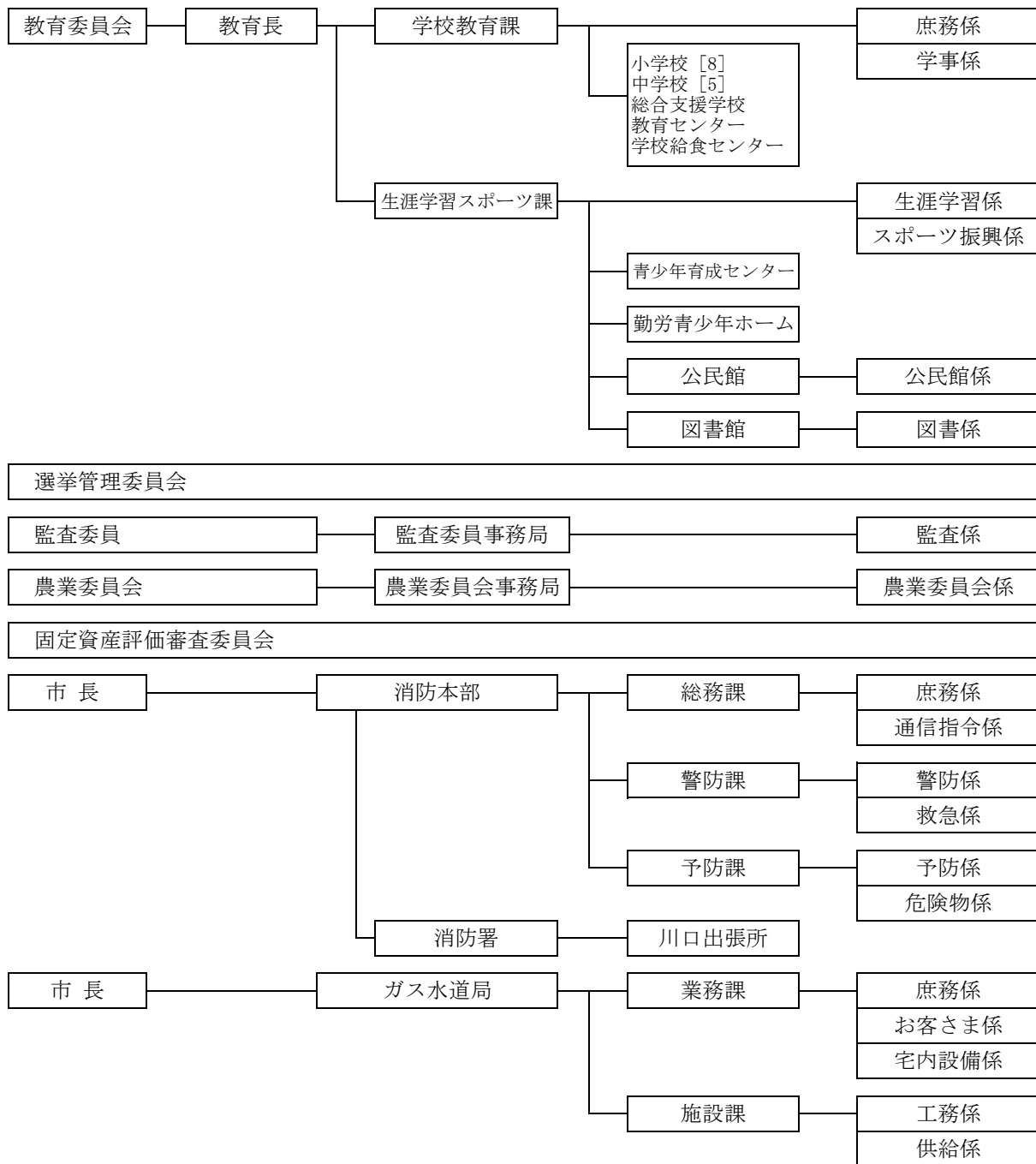

平成27年度一般会計歳入歳出予算額(当初予算)

(単位:千円・%)

歳 入			歳 出				
款	予 算 額	構成比	款	予 算 額	構成比		
市 税	4,915,684	28.1	議 会 費	157,297	0.9		
内 訳	市 民 税	1,680,353	(34.2)	総 務 費	2,136,648	12.2	
	固 定 資 産 税	2,616,063	(53.2)	内 訳	徴 税 費	165,540	(7.8)
	軽 自 動 車 税	94,329	(1.9)		税 務 総 務 費	134,021	(6.3)
	市 た ば こ 税	218,566	(4.4)		賦 課 徴 収 費	31,454	(1.5)
	鉱 産 税	131,838	(2.7)		固 定 資 産 評 価 審 査 委 員 会 費	65	(0.0)
	入 湯 税	1	(0.0)		民 生 費	4,976,972	28.4
	都 市 計 画 税	174,534	(3.6)	衛 生 費	1,369,101	7.8	
地 方 譲 与 税	141,600	0.8	労 働 費	39,948	0.2		
利 子 割 交 付 金	6,500	0.0	農 林 水 産 業 費	796,569	4.5		
配 当 割 交 付 金	22,500	0.1	商 工 費	853,646	4.9		
株 式 等 譲 渡 所 得 割 交 付 金	8,800	0.1	土 木 費	2,479,621	14.1		
地 方 消 費 税 交 付 金	685,200	3.9	消 防 費	771,562	4.4		
ゴ ル フ 場 利 用 税 交 付 金	8,600	0.1	教 育 費	2,245,109	12.8		
自 動 車 取 得 税 交 付 金	22,400	0.1	災 害 復 旧 費	78,989	0.5		
地 方 特 例 交 付 金	15,500	0.1	公 債 費	1,603,577	9.1		
地 方 交 付 税	4,180,000	23.8	諸 支 出 金	10,961	0.1		
交 通 安 全 対 策 特 別 交 付 金	6,000	0.0	予 備 費	10,000	0.1		
分 担 金 及 び 負 担 金	357,819	2.0					
使 用 料 及 び 手 数 料	244,521	1.4					
国 庫 支 出 金	1,643,787	9.4					
県 支 出 金	1,197,743	6.8					
財 産 収 入	60,076	0.4					
寄 附 金	6,300	0.0					
繰 入 金	1,510,867	8.6					
繰 越 金	300,000	1.7					
諸 収 入	1,065,803	6.1					
市 債	1,130,300	6.5					
歳 入 合 計	17,530,000	100.0	歳 出 合 計	17,530,000	100.0		

歳入に占める市税の割合

(単位:千円・%)

区 分		平成24年度		平成25年度		平成26年度	
		決算額	構成比	決算額	構成比	決算額	構成比
市	税	5,198,724	28.6	5,149,421	27.4	5,079,597	28.1
内 訳	市 民 税	1,821,823	(35.0)	1,760,026	(34.2)	1,737,562	(34.2)
	固 定 資 産 税	2,759,759	(53.1)	2,720,908	(52.8)	2,679,693	(52.8)
	軽 自 動 車 税	87,722	(1.7)	88,593	(1.7)	90,982	(1.8)
	市 た ば こ 税	230,963	(4.4)	262,038	(5.1)	248,927	(4.9)
	鋳 産 税	112,723	(2.2)	136,057	(2.7)	143,069	(2.8)
	入 湯 税	-	(-)	-	(-)	-	(-)
	都 市 計 画 税	185,734	(3.6)	181,799	(3.5)	179,364	(3.5)
地 方 譲 与 税		159,662	0.9	152,134	0.8	145,029	0.8
利 子 割 交 付 金		11,296	0.1	8,937	0.0	7,541	0.0
配 当 割 交 付 金		6,724	0.0	13,637	0.1	26,017	0.1
株 式 等 譲 渡 所 得 割 交 付 金		1,634	0.0	21,033	0.1	13,848	0.1
地 方 消 費 税 交 付 金		385,047	2.1	381,767	2.0	460,671	2.6
ゴ ル フ 場 利 用 税 交 付 金		9,085	0.1	9,290	0.0	9,076	0.0
自 動 車 取 得 税 交 付 金		43,809	0.2	41,590	0.2	19,932	0.1
地 方 特 例 交 付 金		21,291	0.1	19,956	0.1	15,536	0.1
地 方 交 付 税		4,832,654	26.6	4,594,607	24.5	4,597,824	25.5
交 通 安 全 対 策 特 別 交 付 金		6,389	0.0	6,466	0.0	5,556	0.0
分 担 金 及 び 負 担 金		372,753	2.1	361,154	1.9	344,408	1.9
使 用 料 及 び 手 数 料		246,800	1.4	247,217	1.3	242,275	1.3
国 庫 支 出 金		1,661,547	9.2	2,067,427	11.0	1,472,149	8.2
県 支 出 金		1,312,940	7.2	872,407	4.7	1,025,565	5.7
財 産 収 入		67,344	0.4	51,369	0.3	76,910	0.4
寄 附 金		2,376	0.0	3,169	0.0	51,482	0.3
繰 入 金		655,074	3.6	757,301	4.1	1,088,296	6.0
繰 越 金		545,211	3.0	540,572	2.9	479,915	2.7
諸 収 入		1,102,224	6.1	984,552	5.3	807,477	4.5
市 債		1,503,200	8.3	2,497,200	13.3	2,085,900	11.6
歳 入 合 計		18,145,784	100.0	18,781,206	100.0	18,055,004	100.0

市税決算状況

税目	年度	平成24年度				調定額
		調定額	収入済額	収入未済額	収入歩合	
市民税		1,850,977	1,821,823	29,154	98.4	1,791,380
個人分		1,519,778	1,492,099	27,679	98.2	1,500,588
現年課税分		1,491,012	1,482,289	8,723	99.4	1,474,492
均等割		56,546	56,215	331	99.4	56,471
所得割		1,434,466	1,426,074	8,392	99.4	1,418,021
滞納繰越分		28,766	9,810	18,956	34.1	26,096
法人分		331,199	329,724	1,475	99.6	290,792
現年課税分		329,026	328,349	677	99.8	289,318
均等割		109,297	108,648	649	99.4	106,340
法人税割分		219,729	219,701	28	100.0	182,978
滞納繰越分		2,173	1,375	798	63.3	1,474
固定資産税		2,827,098	2,759,759	67,339	97.6	2,783,206
現年課税分		2,752,188	2,735,589	16,599	99.4	2,719,344
滞納繰越分		67,321	16,581	50,740	24.6	56,600
交付金		7,589	7,589	0	100.0	7,262
軽自動車税		89,359	87,722	1,637	98.2	90,536
現年課税分		87,908	87,340	568	99.4	88,947
滞納繰越分		1,451	382	1,069	26.3	1,589
市たばこ税		230,963	230,963	0	100.0	262,038
鉱産税		112,723	112,723	0	100.0	136,057
都市計画税		190,276	185,734	4,542	97.6	185,973
現年課税分		185,726	184,613	1,113	99.4	182,179
滞納繰越分		4,550	1,121	3,429	24.6	3,794
合計	現年課税分	5,197,135	5,169,455	27,680	99.5	5,159,637
	滞納繰越分	104,261	29,269	74,992	28.1	89,553
	計	5,301,396	5,198,724	102,672	98.1	5,249,190

(単位:千円・%)

平成25年度			平成26年度			
収入済額	収入未済額	収入歩合	調定額	収入済額	収入未済額	収入歩合
1,760,026	31,354	98.2	1,770,424	1,737,562	32,862	98.1
1,470,967	29,621	98.0	1,445,054	1,414,040	31,014	97.9
1,463,473	11,019	99.3	1,416,075	1,406,413	9,662	99.3
56,049	422	99.3	62,968	62,538	430	99.3
1,407,424	10,597	99.3	1,353,107	1,343,875	9,232	99.3
7,494	18,602	28.7	28,979	7,627	21,352	26.3
289,059	1,733	99.4	325,370	323,522	1,848	99.4
288,527	791	99.7	323,637	323,021	616	99.8
105,549	791	99.3	105,662	105,202	460	99.6
182,978	0	100.0	217,975	217,819	156	99.9
532	942	36.1	1,733	501	1,232	28.9
2,720,908	62,298	97.8	2,747,783	2,679,693	68,090	97.5
2,702,483	16,861	99.4	2,682,542	2,662,764	19,778	99.3
11,163	45,437	19.7	58,138	9,826	48,312	16.9
7,262	0	100.0	7,103	7,103	0	100.0
88,592	1,944	97.9	93,157	90,982	2,175	97.7
88,323	624	99.3	91,257	90,663	594	99.3
269	1,320	16.9	1,900	319	1,581	16.8
262,038	0	100.0	248,927	248,927	0	100.0
136,057	0	100.0	143,069	143,069	0	100.0
181,800	4,173	97.8	183,934	179,364	4,570	97.5
181,052	1,127	99.4	180,032	178,705	1,327	99.3
748	3,046	19.7	3,902	659	3,243	16.9
5,129,215	30,422	99.4	5,092,642	5,060,665	31,977	99.4
20,206	69,347	22.6	94,652	18,932	75,720	20.0
5,149,421	99,769	98.1	5,187,294	5,079,597	107,697	97.9

市税の徴収に要する経費(課税状況調 7月1日現在)

(単位:千円・%)

区 分		年 度	平成24年度		平成25年度		平成26年度	
			決 算 額	前年比	決 算 額	前年比	決 算 額	前年比
税収入額	(1) 市 税	5,198,724	98.6	5,149,421	99.1	5,079,597	98.6	
	(2) 個人 の 県 民 税	974,823	108.4	961,536	98.6	928,534	96.6	
	(3) 合 計	6,173,547	100.0	6,110,957	99.0	6,008,131	98.3	
徴 税 費	人 件 費	(4) 給 料	73,513	89.9	66,022	89.8	61,488	93.1
		(5) 職 員 手 当 等	37,158	93.6	36,051	97.0	34,206	94.9
		(イ) 時間外等勤務手当	4,107	102.4	6,199	150.9	5,712	92.1
		(ロ) 特殊勤務手当	39	69.6	14	35.9	12	85.7
		(ハ) その他の手当	33,012	92.7	29,838	90.4	28,482	95.5
		(6) そ の 他	27,460	88.9	24,663	89.8	23,518	95.4
		(7) 小 計	138,131	90.7	126,736	91.8	119,212	94.1
	需 用 費	(8) 旅 費	305	100.3	337	110.5	290	86.1
		(9) 賃 金	1,955	101.4	3,755	192.1	4,821	128.4
		(10) そ の 他	28,095	82.8	51,349	182.8	35,113	68.4
		(11) 小 計	30,355	83.9	55,441	182.6	40,224	72.6
	その他	(12) そ の 他	682	101.2	785	115.1	747	95.2
		(13) 合 計	169,168	89.4	182,962	108.2	160,183	87.5
徴 収 民 扱 費 税	(14) 納税義務者数を基準にした金額	56,230	97.4	56,385	100.3	55,913	99.2	
	(15) 報奨金の額に相当する金額ほか	1,524	92.9	1,624	106.6	1,662	102.3	
	(16) 合 計	57,754	97.3	58,009	100.4	57,575	99.3	
	(17) (13) - (16)	111,414	85.8	124,953	112.2	102,608	82.1	
税収入額に対する徴税費の割合	(18) (13)/(3)	2.7%	-	3.0%	-	2.7%	-	
	(19) (17)/(1)	2.1%	-	2.4%	-	2.0%	-	
税務職員数 (国保・介護・後期高齢を除く)	徴 税 吏 員 (人)	20	90.9	19	95.0	18	94.7	
	ほか臨時職員 (人)	5	166.7	4	80.0	3	75.0	

市税の平均負担額

(現年課税分調定額)

年 度 税 目		平成24年度		平成25年度		平成26年度	
		人 口 1人当たり	1世帯 当たり	人 口 1人当たり	1世帯 当たり	人 口 1人当たり	1世帯 当たり
市民税	個 人	円 38,932	円 117,006	円 38,970	円 116,184	円 37,791	円 111,065
	法 人	8,591	25,820	7,647	22,797	8,637	25,383
固 定 資 産 税	純固定資産税	71,863	215,976	71,872	214,273	71,590	210,396
	交 付 金	198	596	192	572	190	557
軽 自 動 車 税		2,295	6,899	2,351	7,009	2,435	7,157
市 た ば こ 税		6,031	18,125	6,925	20,648	6,643	19,524
鉱 産 税		2,943	8,846	3,596	10,721	3,818	11,221
都 市 計 画 税		4,849	14,575	4,815	14,355	4,805	14,120
計		135,702	407,843	136,368	406,559	135,909	399,423
前 年 比		99.5%	98.4%	100.5%	99.7%	99.7%	98.2%

(年度末現在)

人 口 (人)	38,298	37,836	37,471
世 帯 数 (世帯)	12,743	12,691	12,750

(年度末現在)

市税税率・納期

(平成27年度)

税目		区分	税	率	納	期		
市 民 税	個人	均等割	3,500円		第1期 6月15日～6月30日			
		所得割	課税標準額	税率	第2期 8月14日～8月31日			
	法人	均等割	資本金等の額	従業員数		第3期 10月15日～11月2日		
				50人以下	50人超	第4期 1月15日～2月1日		
			1千万円以下	5万円	12万円	・事業年度終了後2ヶ月以内		
			1千万円超 1億円以下	13万円	15万円			
			1億円超 10億円以下	16万円	40万円			
			10億円超 50億円以下	41万円	175万円			
	50億円超	41万円	300万円					
	税割	100分の14.7 (H26年10月以後に開始する事業年度について、100分の12.1)						
固定資産税	100分の1.4				第1期 4月16日～4月30日	第2期 7月16日～7月31日		
都市計画税	100分の0.2				第3期 12月16日～12月25日	第4期 2月16日～2月29日		
軽自動車税	原動機付自転車	50cc以下	1,000円		5月16日～6月1日			
		90cc以下	1,200円					
		125cc以下	1,600円					
		3輪以上(50cc以下)	2,500円					
	軽自動車	2輪のもの	2,400円		・平成27年4月1日新規登録車			
			3輪のもの	3,100円				
		4輪乗用	営業用	5,500円			6,900円	
			自家用	7,200円			10,800円	
		4輪貨物	営業用	3,000円			3,800円	
			自家用	4,000円			5,000円	
雪上車	2,400円							
小型特殊自動車	農耕作業用	1,600円						
	その他のもの	4,700円						
2輪の小型自動車	4,000円							
市たばこ税	1,000本につき5,262円 *旧3級品は、1,000本につき2,495円				翌月の末日			
鉱産税	200万円を超える場合		100分の1.0		翌月の末日			
	200万円以下		100分の0.7					
国民健康保険税	区分	医療分	介護分	後期高齢者分	毎月16日から同月末日 (12月は同月25日)			
	所得割	8.0/100	2.04/100	1.69/100				
	均等割	28,000円	14,000円	6,300円				
	平等割	20,000円	-	5,000円				

税務機構

係別税務機構

(7月1日現在)

職名	係	課長・課長補佐	管理収納係	市民税係	資産税係	計
課長		1				1
参事		1				1
副参事				2	1	3
係長			1			1
主幹					1	1
主査			3(1)	2	3	8(1)
主任			1	1(1)	1	3(1)
主事				2(1)	1	3(2)
主事補			1			1
事務員			2	1	1	4
計		2	8(1)	8(2)	8	26(3)

() は国保・介護・後期高齢者支弁職員内書

事務分掌

管理収納係

1. たばこ税及び鉱産税の賦課に関する事。
2. 軽自動車税の賦課に関する事。
3. 入湯税の賦課に関する事。
4. 税、介護保険料及び後期高齢者医療保険料(以下「税等」という。)の収納整理に関する事。
5. 税等の督促及び滞納処分に関する事。
6. 税等の欠損処分に関する事。
7. 税務統計に関する事。
8. 納税証明書その他税等に係る証明書交付に関する事。
9. 税等に係る訴訟及び不服申立てに関する事。
10. 納税思想の普及に関する事。
11. 税等の徴収嘱託及び受託に関する事。
12. 原動機付自転車及び小型特殊自動車の標識交付に関する事。
13. 課内の庶務に関する事。

市民税係

1. 個人市・県民税の賦課に関する事。
2. 法人市民税の賦課に関する事
3. 国民健康保険税の賦課に関する事。
4. 介護保険料の賦課に関する事。
5. 後期高齢者医療保険料に関する事。

資産税係

1. 固定資産の評価に関する事。
2. 固定資産税及び都市計画税の賦課に関する事。
3. 固定資産課税台帳等に関する事。
4. 固定資産の証明及び公簿等の閲覧に関する事。
5. 固定資産の評価通知に関する事。
6. 国有資産等所在市町村交付金及び納付金に関する事。
7. 特別土地保有税の賦課に関する事。

税務職員数

(7月1日現在)

年度		平成24年度	平成25年度	平成26年度	平成27年度
区分		人	人	人	人
税務職員数	課長・課長補佐	2	2	2	2
	管理収納係	8	(2) 6	(2) 6	(2) 6
	市民税係	(2) 7	(2) 6	(3) 6	(1) 7
	資産税係	(1) 7	(2) 6	(1) 7	(1) 7
	計	(3) 24	(6) 20	(6) 21	(4) 22
職員一人当たり	人口(人)	1,607	1,911	1,798	1,698
	前年比(%)	102.8	118.9	94.1	94.4
	世帯数(世帯)	530	637	606	579
	前年比(%)	104.3	120.2	95.1	95.5

()は臨時職員数で外書き

税務職員に対する特殊勤務手当

手当の種類	支給の範囲	支給額
徴収手当	市税等の徴収に従事する職員	勤務1日につき 400円

Ⅱ 市民税

個人市民税納税義務者調(課税状況調 7月1日現在)

(単位:人・%)

区分		年度	平成25年度		平成26年度		平成27年度	
			人数	前年比	人数	前年比	人数	前年比
普通徴収	所得割と均等割の者		4,535	103.5	3,322	73.3	2,786	83.9
	均等割のみの者		824	100.0	665	80.7	621	93.4
	計		5,359	103.0	3,987	74.4	3,407	85.5
特別徴収	給与	所得割と均等割の者	10,542	98.6	11,362	107.8	11,706	103.0
		均等割のみの者	572	105.0	697	121.9	754	108.2
		計	11,114	98.9	12,059	108.5	12,460	103.3
	年金	所得割と均等割の者	1,425	94.6	1,572	110.3	1,530	97.3
		均等割のみの者	787	100.4	834	106.0	854	102.4
		計	2,212	96.6	2,406	108.8	2,384	99.1
計		13,326	98.5	14,465	108.5	14,844	102.6	
計	所得割と均等割の者		16,502	99.5	16,256	98.5	16,022	98.6
	均等割のみの者		2,183	101.4	2,196	100.6	2,229	101.5
	計		18,685	99.7	18,452	98.8	18,251	98.9

個人市民税課税額調(課税状況調 7月1日現在)

(単位:千円・%)

区分		年度	平成25年度		平成26年度		平成27年度	
			課税額	前年比	課税額	前年比	課税額	前年比
普通徴収	均等割		16,654	101.0	15,226	91.4	13,199	86.7
	所得割		300,592	100.3	223,892	74.5	196,532	87.8
	計		317,246	100.3	239,118	75.4	209,731	87.7
特別徴収	給与	均等割	33,342	98.9	42,206	126.6	43,610	103.3
		所得割	1,048,467	96.0	1,081,143	103.1	1,114,194	103.1
		計	1,081,809	96.1	1,123,349	103.8	1,157,804	103.1
	年金	均等割	6,059	101.1	7,151	118.0	7,071	98.9
		所得割	41,641	92.6	43,498	104.5	41,653	95.8
		計	47,700	93.6	50,649	106.2	48,724	96.2
計		1,129,509	96.0	1,173,998	103.9	1,206,528	102.8	
計	均等割		56,055	99.7	64,583	115.2	63,880	98.9
	所得割		1,390,700	96.8	1,348,533	97.0	1,352,379	100.3
	計		1,446,755	96.9	1,413,116	97.7	1,416,259	100.2

※ 減免分を含む

個人市民税所得割課税標準段階別調(課税状況調 7月1日現在)

区分 段階区分	納税義務者数	総所得金額等					所得控除額
		総所得分	山林所得分	退職所得分	譲渡所得等 分離課税分	計	
	人	千円	千円	千円	千円	千円	千円
10万円以下	735	539,005	0	0	78,092	617,097	509,965
10万円超 100万円以下	6,984	9,735,665	0	0	143,408	9,879,073	5,906,916
100万円超 200万円以下	4,996	12,561,532	0	0	28,728	12,590,260	5,420,829
200万円超 300万円以下	1,944	7,416,727	0	0	50,927	7,467,654	2,711,451
300万円超 400万円以下	778	3,888,089	0	0	10,990	3,899,079	1,239,262
400万円超 550万円以下	307	1,966,498	0	0	4,347	1,970,845	557,266
550万円超 700万円以下	91	712,165	0	0	8,969	721,134	157,673
700万円超 1,000万円以下	64	667,405	0	0	1,765	669,170	135,954
1,000万円超	123	2,723,492	0	0	32,538	2,756,030	274,090
計	16,022	40,210,578	0	0	359,764	40,570,342	16,913,406

課税標準額	算出税額	税額控除額	税額調整額	配当割額 の控除額	株式等譲 渡所得割 額の控除 額	減免税額	所得割額
千円	千円	千円	千円	千円	千円	千円	千円
107,132	4,332	946	3	0	0	0	3,383
3,972,157	233,746	20,375	332	162	59	35	212,783
7,169,431	429,104	21,410	70	239	428	0	406,957
4,756,203	283,789	6,861	0	233	97	0	276,598
2,659,817	159,227	1,739	0	56	1	0	157,431
1,413,579	84,675	676	0	112	57	0	83,830
563,461	33,532	206	0	3	13	0	33,310
533,216	31,938	256	0	0	58	0	31,624
2,481,940	147,937	937	0	313	259	0	146,428
23,656,936	1,408,280	53,406	405	1,118	972	35	1,352,344

個人市民税所得区分別所得割額等の調(課税状況調 7月1日現在)

所得者区分	平成25年度			
	納税義務者数	総所得金額等	課税標準額	所得割額
	人	千円	千円	千円
給与所得者	13,515	35,544,425	20,905,435	1,200,862
営業等所得者	564	1,805,352	1,132,320	65,753
農業所得者	118	305,584	153,335	8,674
その他の所得者	2,217	3,360,957	1,650,817	92,525
譲渡所得者(分離課税分)	88	662,195	552,250	22,866
計	16,502	41,678,513	24,394,157	1,390,680
前年比	99.5%	97.9%	96.7%	96.8%

所得者区分	平成26年度			
	納税義務者数	総所得金額等	課税標準額	所得割額
	人	千円	千円	千円
給与所得者	13,338	34,672,435	20,189,881	1,164,082
営業等所得者	579	1,842,133	1,157,420	67,297
農業所得者	116	278,428	128,867	7,184
その他の所得者	2,136	3,244,641	1,583,117	88,706
譲渡所得者(分離課税分)	87	599,017	489,948	21,264
計	16,256	40,636,654	23,549,233	1,348,533
前年比	98.5%	97.5%	96.5%	97.0%

所得者区分	平成27年度			
	納税義務者数	総所得金額等	課税標準額	所得割額
	人	千円	千円	千円
給与所得者	13,321	34,830,878	20,305,414	1,171,498
営業等所得者	540	1,767,625	1,129,993	65,950
農業所得者	57	111,991	47,842	2,688
その他の所得者	2,013	3,019,712	1,463,874	82,167
譲渡所得者(分離課税分)	91	840,136	709,813	30,041
計	16,022	40,570,342	23,656,936	1,352,344
前年比	98.6%	99.8%	100.5%	100.3%

法人市民税調定額調(課税状況調 7月1日現在)

区 分	平成24年度		平成25年度		平成26年度	
	調定額	前年比	調定額	前年比	調定額	前年比
	千円	%	千円	%	千円	%
均 等 割	109,297	99.2	106,340	97.3	105,662	99.4
法 人 税 割	219,729	97.1	182,978	83.3	217,975	119.1
計	329,026	97.8	289,318	87.9	323,637	111.9

法人市民税納税義務者調(課税状況調 7月1日現在)

区 分				年 度		
				平成24年度	平成25年度	平成26年度
号別	均等割額	資本金等の額	従業員数	納税義務者	納税義務者	納税義務者
1号	円 50,000	下記に掲げる以外の法人等		社 669	社 666	社 660
2号	120,000	1千万円以下	50人超	6	6	6
3号	130,000	1千万円超1億円以下	50人以下	175	171	165
4号	150,000	1千万円超1億円以下	50人超	16	18	18
5号	160,000	1億円超10億円以下	50人以下	31	31	28
6号	400,000	1億円超10億円以下	50人超	8	8	8
7号	410,000	10億円超	50人以下	41	44	45
8号	1,750,000	10億円超50億円以下	50人超	3	3	3
9号	3,000,000	50億円超	50人超	7	7	7
計				956	954	940

Ⅲ 固定資産税

土地に関する調（当初賦課現在）

地目		年度	平成25年度				
		筆数	地積	評価額	課税標準額	筆数	
田	一般田	筆 40,794	m ² 30,250,393	千円 3,335,962	千円 3,273,637	筆 40,691	
	宅地介在田	34	15,301	106,208	74,149	37	
畑	一般畑	29,147	10,466,818	310,845	290,540	29,012	
	宅地介在畑	43	15,469	106,129	71,343	41	
宅 地	住宅用地	小規模住宅用地	20,932	2,230,628	33,045,231	5,289,518	20,951
		一般住宅用地	16,470	2,076,138	23,327,158	7,470,290	16,513
	商業地等(非住宅用地)	9,398	3,141,233	41,954,775	28,798,256	9,397	
	計	46,800	7,447,999	98,327,164	41,558,064	46,861	
鉱泉地		2	3	135	135	2	
池沼		3,158	1,427,917	178,568	171,580	3,153	
山林		36,689	34,975,384	782,755	726,060	36,684	
原野		6,519	2,691,325	40,443	37,042	6,662	
雑種地		7,409	3,526,043	5,320,348	3,640,647	7,116	
合計		170,595	90,816,652	108,508,557	49,843,197	170,259	

平成26年度			平成27年度			
地積	評価額	課税標準額	筆数	地積	評価額	課税標準額
m ²	千円	千円	筆	m ²	千円	千円
30,298,453	3,340,515	3,279,317	40,457	30,199,038	3,330,741	3,270,178
13,465	96,615	67,605	118	57,954	611,041	424,349
10,484,922	311,143	291,030	28,890	10,441,669	309,872	289,889
15,193	102,544	70,125	49	17,552	112,246	77,883
2,235,509	32,352,336	5,280,683	21,031	2,243,524	31,650,654	5,182,992
2,094,050	22,964,779	7,568,444	16,580	2,097,380	22,199,568	7,369,446
3,152,263	40,786,721	28,216,648	9,391	3,161,247	39,495,976	27,444,371
7,481,822	96,103,836	41,065,775	47,002	7,502,151	93,346,198	39,996,809
3	135	135	2	3	129	129
1,444,592	180,291	173,295	3,152	1,444,291	180,785	173,679
35,067,803	784,987	728,003	36,685	35,070,741	785,017	728,487
2,821,007	42,409	38,965	6,693	2,830,198	42,409	38,806
3,497,762	5,248,461	3,606,842	7,114	3,491,887	5,126,647	3,529,863
91,125,022	106,210,936	49,321,092	170,162	91,055,484	103,845,085	48,530,072

(「概要調書」より)

家屋に関する調（当初賦課現在）

区 分		年 度		平成25年度			棟 数
		棟 数	床面積	評価額	課税標準額	㎡当たり価格	
		棟	㎡	千円	千円	円	棟
木 造	専 用 住 宅	11,480	1,343,109	25,851,156	25,841,193	19,247	11,461
	共 同 住 宅・寄 宿 舎	158	41,374	1,147,800	1,147,800	27,742	160
	併 用 住 宅	662	97,317	992,525	991,642	10,199	654
	農 家 住 宅	906	146,657	226,286	214,917	1,543	882
	旅 館・料 亭・ホ テ ル	17	3,140	19,422	19,422	6,185	17
	事 務 所・銀 行・店 舗	169	19,132	387,392	387,392	20,248	173
	劇 場 ・ 病 院	9	1,757	41,243	41,243	23,474	9
	工 場 ・ 倉 庫	158	34,051	139,538	139,459	4,098	166
	土 蔵	249	14,571	17,909	15,324	1,229	242
	附 属 家	5,348	310,011	1,486,269	1,452,259	4,794	5,255
	計	19,156	2,011,119	30,309,540	30,250,651	15,071	19,019
木 造 以 外	事 務 所・店 舗・百 貨 店	734	249,430	13,170,767	13,170,767	52,803	729
	住 宅 ・ ア パ ー ト	1,097	234,615	10,728,690	10,728,690	45,729	1,092
	病 院 ・ ホ テ ル	56	49,397	3,459,145	3,459,145	70,027	56
	工 場 ・ 倉 庫 ・ 市 場	934	580,711	22,073,840	22,073,840	38,012	964
	そ の 他	7,109	486,511	7,247,452	7,233,942	14,897	7,127
	計	9,930	1,600,664	56,679,894	56,666,384	35,410	9,968
合 計		29,086	3,611,783	86,989,434	86,917,035	24,085	28,987

平成26年度				平成27年度				
床面積	評価額	課税標準額	㎡当たり価格	棟数	床面積	評価額	課税標準額	㎡当たり価格
㎡	千円	千円	円	棟	㎡	千円	千円	円
1,346,445	26,440,734	26,431,074	19,637	12,352	1,492,913	25,682,595	25,663,045	17,203
42,282	1,194,774	1,194,774	28,257	164	44,103	1,232,066	1,232,066	27,936
96,050	1,004,649	1,003,766	10,460	647	94,949	962,314	961,431	10,135
143,086	222,285	211,932	1,554					
3,140	19,422	19,422	6,185	17	3,140	19,422	19,422	6,185
19,540	404,232	404,232	20,687	172	19,424	382,719	382,719	19,703
1,757	41,243	41,243	23,474	9	1,757	37,726	37,726	21,472
34,823	148,632	148,553	4,268	179	38,373	181,533	181,454	4,731
14,206	17,585	14,907	1,238	237	13,974	17,157	14,449	1,228
305,059	1,474,561	1,440,812	4,834	5,210	300,009	1,419,763	1,387,272	4,732
2,006,388	30,968,117	30,910,715	15,435	18,987	2,008,642	29,935,295	29,879,584	14,903
249,405	13,208,899	13,208,899	52,962	730	250,694	12,890,681	12,890,681	51,420
232,556	10,667,257	10,667,257	45,870	1,092	232,828	10,338,996	10,338,996	44,406
49,397	3,459,145	3,459,145	70,027	56	49,397	3,291,178	3,291,178	66,627
582,019	22,211,220	22,211,074	38,162	986	588,633	21,549,913	21,549,714	36,610
488,593	7,330,265	7,316,642	15,003	7,180	492,100	6,942,989	6,929,447	14,109
1,601,970	56,876,786	56,863,017	35,504	10,044	1,613,652	55,013,757	55,000,016	34,093
3,608,358	87,844,903	87,773,732	24,345	29,031	3,622,294	84,949,052	84,879,600	23,452

※平成27年度から農家住宅の基準表は専用住宅へ統合
 (「概要調書」より)

新增築分家屋に関する調（当初賦課現在）

区 分		年 度		平成25年度			棟 数
		棟 数	床面積	評価額	課税標準額	㎡当たり 価格	
木 造	専 用 住 宅	棟 88	㎡ 12,578	千円 595,715	千円 595,715	円 47,362	棟 112
	共 同 住 宅 ・ 寄 宿 舎	5	1,784	82,999	82,999	46,524	3
	併 用 住 宅	0	0	0	0	0	6
	旅 館 ・ 料 亭 ・ ホ テ ル	0	0	0	0	0	0
	事 務 所 ・ 銀 行 ・ 店 舗	2	250	8,473	8,473	33,892	4
	劇 場 ・ 病 院	0	0	0	0	0	0
	工 場 ・ 倉 庫	2	225	5,561	5,561	24,716	5
	土 蔵	0	0	0	0	0	0
	附 属 家	8	423	10,018	10,018	23,683	6
	計	105	15,260	702,766	702,766	46,053	136
木 造 以 外	事 務 所 ・ 店 舗 ・ 百 貨 店	4	2,454	234,743	234,743	95,657	5
	住 宅 ・ ア パ ー ト	4	661	46,756	46,756	70,735	1
	病 院 ・ ホ テ ル	0	0	0	0	0	0
	工 場 ・ 倉 庫 ・ 市 場	8	551	42,427	42,427	77,000	21
	そ の 他	49	3,476	98,806	98,806	28,425	49
計	65	7,142	422,732	422,732	59,190	76	
合 計		170	22,402	1,125,498	1,125,498	50,241	212

平成26年度				平成27年度				
床面積	評価額	課税標準額	㎡当たり 価格	棟 数	床面積	評価額	課税標準額	㎡当たり 価格
㎡	千円	千円	円	棟	㎡	千円	千円	円
14,684	699,532	699,532	47,639	102	13,641	674,788	674,788	49,468
999	48,052	48,052	48,100	6	2,213	119,631	119,631	54,058
572	26,599	26,599	46,502	0	0	0	0	0
0	0	0	0	0	0	0	0	0
376	17,024	17,024	45,277	2	169	9,225	9,225	54,586
0	0	0	0	0	0	0	0	0
425	7,110	7,110	16,729	6	880	24,928	24,928	28,327
0	0	0	0	0	0	0	0	0
264	5,439	5,439	20,602	10	439	16,630	16,630	37,882
17,320	803,756	803,756	46,406	126	17,342	845,202	845,202	48,737
990	117,702	117,702	118,891	3	1,589	183,200	183,200	115,293
104	7,677	7,677	73,817	4	534	51,319	51,319	96,103
0	0	0	0	0	0	0	0	0
2,315	136,307	136,307	58,880	17	7,258	636,958	636,958	87,759
3,417	94,291	94,291	27,595	66	4,591	156,073	156,073	33,995
6,826	355,977	355,977	52,150	90	13,972	1,027,550	1,027,550	73,544
24,146	1,159,733	1,159,733	48,030	216	31,314	1,872,752	1,872,752	59,806

(「概要調書」より)

納税義務者調(当初賦課現在)

年度 区分	平成25年度		平成26年度		平成27年度	
	納税義務者数	前年比	納税義務者数	前年比	納税義務者数	前年比
	人	%	人	%	人	%
土地	11,404	100.0	11,399	100.0	11,383	99.9
家屋	12,089	99.7	12,062	99.8	12,075	100.1
償却資産	530	100.6	527	99.4	538	102.1
計	24,023	99.9	23,988	99.9	23,996	100.0
実納税人員	16,365	100.0	16,338	99.8	16,297	99.7

課税標準額調(当初賦課現在)

年度 区分	平成25年度		平成26年度		平成27年度	
	課税標準額	前年比	課税標準額	前年比	課税標準額	前年比
	千円	%	千円	%	千円	%
土地	49,157,633	97.7	48,644,962	99.0	47,986,048	98.6
家屋	84,165,213	99.6	84,995,323	101.0	82,803,278	97.4
償却資産	62,465,083	106.0	59,255,554	94.9	59,503,007	100.4
計	195,787,929	101.1	192,895,839	98.5	190,292,333	98.7

※課税免除分を除く。

償却資産に関する調(当初賦課現在)

年度 区分		平成25年度		平成26年度		平成27年度	
		課税標準額	前年比	課税標準額	前年比	課税標準額	前年比
市長決定分	構 築 物	千円 4,647,876	% 100.6	千円 4,769,654	% 102.6	千円 5,384,733	% 112.9
	機 械 及 び 装 置	26,009,463	100.9	23,746,718	91.3	23,402,956	98.6
	船 舶	0	0.0	0	0.0	0	0.0
	航 空 機	0	0.0	0	0.0	0	0.0
	車 両 及 び 運 搬 具	64,064	96.5	57,623	89.9	86,225	149.6
	工 具 ・ 器 具 及 び 備 品	3,933,812	100.0	4,151,581	105.5	4,094,204	98.6
	総務大臣配分	9,590,781	100.3	9,313,516	97.1	9,598,634	103.1
県知事配分	19,901,356	97.8	19,057,343	95.8	18,385,263	96.5	
計	64,147,352	99.7	61,096,435	95.2	60,952,015	99.8	

(「概要調書」より)

交付金に関する調

年度 区分		平成25年度		平成26年度		平成27年度	
		算定標準額	前年比	算定標準額	前年比	算定標準額	前年比
交 付 金		千円	%	千円	%	千円	%
	県 有 資 産	291,466	100.0	288,798	99.1	289,190	100.1
	国 有 資 産	227,283	90.7	218,610	96.2	207,809	95.1
	計	518,749	95.7	507,408	97.8	496,999	97.9

固定資産課税台帳縦覧状況

年度 区分		平成25年度		平成26年度		平成27年度	
		縦覧件数	閲覧件数	縦覧件数	閲覧件数	縦覧件数	閲覧件数
	市役所税務課	0	64	0	56	0	74
	片貝総合センター	0	0	0	0	0	4
	計	0	64	0	56	0	78

IV 諸税

軽自動車税に関する調(当初賦課現在)

区 分			年度		平成25年度		平成26年度		平成27年度	
			台 数	調定額	台 数	調定額	台 数	調定額		
原 動 機 付 自 転 車	50cc以下	ミニカー	台 14	千円 35	台 15	千円 37	台 15	千円 37		
		上記以外	2,645	2,645	2,522	2,522	2,383	2,383		
	90cc以下		196	235	190	228	185	222		
	125cc以下		126	202	139	222	147	236		
軽 自 動 車	二 輪		403	967	397	953	405	972		
	四輪乗用	営 業 用	3	16	3	16	3	16		
		自 家 用	8,753	63,022	9,120	65,664	9,383	67,558		
	四輪貨物	営 業 用	48	144	43	129	43	129		
自 家 用		4,238	16,952	4,171	16,684	4,119	16,477			
自 小 動 型 車 特 殊	農 耕 用		1,802	2,883	1,769	2,831	1,746	2,794		
	そ の 他		218	1,025	241	1,133	262	1,231		
二輪の小型自動車			380	1,520	392	1,568	400	1,600		
合 計			18,826	89,646	19,002	91,987	19,091	93,655		
前 年 比 (%)			100.0	101.1	100.9	102.6	100.5	101.8		

市たばこ税に関する調 (決算額)

区 分		年度	平成24年度	平成25年度	平成26年度
売り渡し本数 (本)			51,268,836 (うち旧三級品) (2,387,520)	51,564,459 (うち旧三級品) (2,350,880)	48,589,510 (うち旧三級品) (2,439,800)
		税 額 (円)	230,962,573	262,038,326	248,927,064
前 年 比 (%)			98.5	113.5	95.0

鉱産税に関する調（決算額）

区 分	年 度	平成24年度	平成25年度	平成26年度
	天 然 ガ ス 産 出 量 (m ³)		272,888,284	292,791,433
原 油 算 出 量 (kl)		41,062	44,670	40,107
課 税 標 準 額 (円)		11,272,450,000	13,605,765,000	14,307,013,000
税 額 (円)		112,723,300	136,056,700	143,069,200
前 年 比 (%)		125.8	120.7	105.2

都市計画税に関する調

・納税義務者数(当初賦課現在)

区 分	平成25年度		平成26年度		平成27年度	
	納税義務者数	前年比	納税義務者数	前年比	納税義務者数	前年比
土 地	人 6,285	% 100.2	人 6,120	% 97.4	人 6,122	% 100.0
家 屋	6,454	100.0	6,307	97.7	6,337	100.5
計	12,739	100.1	12,427	97.6	12,459	100.3
実納税人員	8,937	100.1	8,727	97.7	8,711	99.8

・課税標準額調(当初賦課現在)

区 分	平成25年度		平成26年度		平成27年度	
	課税標準額	前年比	課税標準額	前年比	課税標準額	前年比
土 地	千円 36,976,487	% 96.7	千円 35,736,218	% 96.6	千円 35,018,241	% 98.0
家 屋	54,775,478	99.0	54,805,240	100.1	53,329,247	97.3
計	91,751,965	98.1	90,541,458	98.7	88,347,488	97.6

※課税免除分を除く

V 収 納

督促状発付状況

年 度 税 目		平成24年度		平成25年度		平成26年度	
		件数	税 額	件数	税 額	件数	税 額
県個人 税市	普通徴収	2,598	62,787	2,644	62,734	2,164	47,801
	特別徴収	344	7,395	369	9,831	584	13,750
法人市民税		42	2,997	37	2,367	28	1,685
固定資産税 都市計画税		3,498	85,942	3,374	82,320	3,412	86,538
軽自動車税		1,180	6,129	1,042	5,691	1,128	6,015
そ の 他		-	-	-	-	-	-
計		7,662	165,250	7,466	162,943	7,316	155,789
前年比 (%)		101.7	65.2	97.4	98.6	98.0	95.6
国民健康保険税		4,564	73,467	4,866	77,217	4,728	72,294
前年比 (%)		98.4	102.3	106.6	105.1	97.2	93.6
介護保険料		1,173	6,548	1,353	7,821	1,309	7,213
前年比 (%)		120.9	148.9	115.3	119.4	96.7	92.2
後期高齢者医療保険料		530	2,850	454	2,667	406	2,378
前年比 (%)		103.3	107.8	85.7	93.6	89.4	89.2

口座振替状況

年 度 税 目		平成24年度			平成25年度			平成26年度		
		件数	税 額	加入率	件数	税 額	加入率	件数	税 額	加入率
		件	千円	%	件	千円	%	件	千円	%
市民税・県民税		9,846	291,049	63.4	9,684	279,899	61.2	7,861	222,396	52.7
固定資産税 都市計画税		36,834	996,768	68.5	36,488	1,036,632	68.5	36,197	1,054,957	67.7
軽自動車税		9,958	41,066	54.2	9,785	40,598	53.4	9,637	40,581	52.1
計		56,638	1,328,883	62.0	55,957	1,357,129	61.0	53,695	1,317,934	57.5
前年比 (%)		100.7	98.0	-	98.8	102.1	-	96.0	97.1	-
国民健康保険税		37,149	623,647	73.5	38,549	637,371	64.2	33,887	530,237	72.7
前年比 (%)		99.7	101.5	-	103.8	102.2	-	87.9	83.2	-
介護保険料		3,763	20,713	42.0	4,168	24,034	39.2	4,164	24,549	44.5
前年比 (%)		115.2	137.5	-	110.8	116.0	-	99.9	102.1	-
後期高齢者医療保険料		6,794	54,242	70.5	7,126	59,248	86.7	6,464	54,152	77.5
前年比 (%)		102.1	110.7	-	104.9	109.2	-	90.7	91.4	-

コンビニ収納状況

年度 税目	平成24年度			平成25年度			平成26年度		
	件数	税額	利用率	件数	税額	利用率	件数	税額	利用率
市民税・県民税	3,756	66,104	16.3	4,573	86,250	19.9	3,844	66,943	21.3
固定資産税 都市計画税	3,875	54,188	5.9	4,905	68,783	7.5	5,722	83,370	8.8
軽自動車税	3,060	17,552	16.3	3,610	20,737	19.3	4,165	24,263	22.1
計	10,691	137,844	9.9	13,088	175,770	12.2	13,731	174,576	13.5
前年比 (%)	456.7	336.0	-	122.4	127.5	-	104.9	99.3	-
国民健康保険税	3,821	53,326	7.0	4,753	68,314	9.2	5,285	72,388	10.7
前年比 (%)	222.4	216.6	-	124.4	128.1	-	111.2	106.0	-
介護保険料	719	4,795	8.8	1,081	7,170	12.3	1,254	7,805	13.5
前年比 (%)	319.6	346.7	-	150.3	149.5	-	116.0	108.9	-
後期高齢者医療 保険料	297	1,213	3.3	289	1,535	3.5	252	1,195	3.1
前年比 (%)	230.2	408.4	-	97.3	126.5	-	87.2	77.9	-

※平成23年6月から、市民税・県民税、国民健康保険税、介護保険料及び後期高齢者医療保険料のコンビニ収納を開始。

滞納整理状況（平成26年度）

税目		区分	調定金額	収入金額	欠損処分額	翌年度繰越額	収納率
			千円	千円	千円	千円	%
市民税	個人	人	1,445,054	1,414,040	1,701	29,313	97.9
	法人	人	325,370	323,522	0	1,848	99.4
固定資産税			2,747,783	2,679,693	3,924	64,167	97.5
軽自動車税			93,157	90,982	32	2,143	97.7
都市計画税			183,934	179,364	194	4,376	97.5
計			4,795,298	4,687,601	5,851	101,847	97.8
国民健康保険税			935,330	825,036	4,763	105,531	88.2
介護保険料			723,556	716,877	852	5,828	99.1
後期高齢者医療保険料			226,526	225,710	17	799	99.6

滞納処分執行状況

財産区分	執行区分		26年度中に差押えたもの		26年度中に差押え解除したもの		26年度末現在差押中のもの	
	人数	税額	人数	税額	人数	税額	人数	税額
不動産	1	千円 1,779	1	千円 792	13	千円 31,703		
債権	36	19,997	28	17,018	31	27,321		
動産	1	1,047	—	—	1	1,047		
計	38	22,823	29	17,810	45	60,071		

不納欠損の状況

税目		年度	平成24年度		平成25年度		平成26年度	
			件数	金額	件数	金額	件数	金額
市民税	個人	人	88	千円 1,285	51	千円 590	110	千円 1,701
	法人	人	0	0	0	0	0	0
固定資産税			188	10,819	138	4,184	203	3,924
軽自動車税			10	47	9	43	8	32
都市計画税			(114)	668	(84)	247	(79)	194
計			286	12,819	198	5,064	321	5,851
国民健康保険税			367	3,725	122	1,019	457	4,763
介護保険料			66	202	159	484	228	852
後期高齢者医療保険料			5	123	31	120	10	17
処分の事由	地方税法第18条第1項		382	4,888	307	5,879	507	7,774
	地方税法第15条の7第4項		271	11,656	13	204	54	416
	地方税法第15条の7第5項		0	0	0	0	217	2,424
	介護保険法第200条第1項		66	202	159	484	228	852
	高齢者の医療の確保に関する法律第160条		5	123	31	120	10	17
	計		724	16,869	510	6,687	1,016	11,483

()は都市計画税対象の件数

過誤納金還付処理状況（歳出還付）

年度 区分		平成24年度		平成25年度		平成26年度	
		件数	税額	件数	税額	件数	税額
市民税	個人	49	3,843	63	4,082	53	4,569
	法人	50	11,284	66	10,504	56	1,944
固定資産税 都市計画税		11	545	2	31	5	919
軽自動車税		0	0	1	16	0	0
計		110	15,672	132	14,633	114	7,432
国民健康保険税		74	1,929	48	2,425	53	1,635
介護保険料		20	352	15	244	14	192
後期高齢者医療保険料		20	138	5	97	20	360

*還付加算金を含む

各種証明及び公簿閲覧の状況

年度 区分		平成24年度		平成25年度		平成26年度	
		件数	税額	件数	税額	件数	税額
各種証明		9,695	1,948	9,968	2,031	10,503	2,246
公簿閲覧		1,498	392	1,578	428	1,271	350
計		11,193	2,340	11,546	2,459	11,774	2,596
（うち無料分）		(3,878)		(3,972)		(3,661)	
（うち災害分）		-		-		-	
前年比（%）		97.9	99.8	103.2	105.1	102.0	105.6

VI 国民健康保険税

平成27年度国民健康保険特別会計歳入歳出予算額(当初予算)

(単位:千円・%)

歳 入			歳 出			
款	予 算 額	構 成 比	款	予 算 額	構 成 比	
国民健康保険税	795,662	18.1	総 務 費	52,146	1.2	
使用料及び手数料	280	0.0	内 訳 徴 税 費	12,799	(24.5)	
国庫支出金	797,292	18.1	保 険 給 付 費	2,660,168	60.5	
療養給付費等交付金	141,334	3.3	後期高齢者支援金等	526,756	12.0	
前期高齢者交付金	1,225,016	27.9	病床転換支援金等	32	0.0	
県 支 出 金	191,181	4.3	前期高齢者納付金等	371	0.0	
共同事業交付金	796,712	18.1	老人保健拠出金	20	0.0	
財 産 収 入	267	0.0	介 護 納 付 金	209,604	4.8	
繰 入 金	440,217	10.0	共同事業拠出金	861,725	19.6	
内 訳	他会計繰入金	239,484	(54.4)	保 健 事 業 費	62,550	1.4
	基金繰入金	200,733	(45.6)	基 金 積 立 金	267	0.0
繰 越 金	1	0.0	公 債 費	658	0.0	
諸 収 入	9,390	0.2	諸 支 出 金	3,055	0.1	
			予 備 費	20,000	0.4	
歳 入 合 計	4,397,352	100.0	歳 出 合 計	4,397,352	100.0	

歳入に占める国民健康保険税の割合

(単位:千円・%)

年度 区 分		平成24年度		平成25年度		平成26年度	
		決算額	構成比	決算額	構成比	決算額	構成比
国民健康保険税		929,411	23.1	890,292	21.8	825,036	21.2
使用料及び手数料		456	0.0	408	0.0	381	0.0
国庫支出金		828,039	20.5	694,636	17.0	774,327	19.9
療養給付費等交付金		318,664	7.9	356,734	8.7	233,052	6.0
前期高齢者交付金		983,614	24.4	1,129,448	27.7	1,043,359	26.8
県支出金		178,922	4.4	168,301	4.1	175,274	4.5
共同事業交付金		425,883	10.6	364,883	8.9	415,761	10.7
財産収入		91	0.0	95	0.0	147	0.0
繰入金		219,722	5.5	221,904	5.4	238,864	6.1
内訳	他会計繰入金	219,722	(100.0)	221,904	(100.0)	238,864	(100.0)
	基金繰入金	0	(0.0)	0	(0.0)	0	(0.0)
繰越金		135,694	3.4	252,894	6.2	180,568	4.6
諸収入		9,895	0.2	7,561	0.2	7,776	0.2
歳入合計		4,030,391	100.0	4,087,156	100.0	3,894,545	100.0

国民健康保険税決算状況

区 分		平成24年度		平成25年度		平成26年度	
		金 額	前年比	金 額	前年比	金 額	前年比
予 算 額	現年課税分	千円 871,283	% 97.1	千円 883,635	% 101.4	千円 859,256	% 97.2
	滞納繰越分	21,906	94.6	20,016	91.4	18,306	91.5
	計	893,189	97.1	903,651	101.2	877,562	97.1
調 定 額	現年課税分	923,494	101.0	896,677	97.1	829,768	92.5
	滞納繰越分	112,000	90.3	101,470	90.6	105,562	104.0
	計	1,035,494	99.8	998,147	96.4	935,330	93.7
収 入 済 額	現年課税分	898,105	101.0	865,440	96.4	799,931	92.4
	滞納繰越分	31,306	95.2	24,853	79.4	25,105	101.0
	計	929,411	100.8	890,293	95.8	825,036	92.7
不納欠損額		3,725	119.0	1,019	27.4	4,763	467.4
収 入 未 済 額	現年課税分	25,389	103.8	31,237	123.0	29,837	95.5
	滞納繰越分	76,969	87.5	75,598	98.2	75,694	100.1
	計	102,358	91.0	106,835	104.4	105,531	98.8
収 入 歩 合	現年課税分	97.3%	-	96.5%	-	96.4%	-
	滞納繰越分	28.0%	-	24.5%	-	23.8%	-
	計	89.8%	-	89.2%	-	88.2%	-
予算に対する増減		千円 36,222	-	千円 △ 13,358	-	千円 △ 52,526	-
予算に対する収入の割合		104.1%	-	98.5%	-	94.0%	-

国民健康保険税の平均負担額

(現年課税分調定額)

区 分	平成24年度		平成25年度		平成26年度	
	被保険者 1人当たり	1世帯 当たり	被保険者 1人当たり	1世帯 当たり	被保険者 1人当たり	1世帯 当たり
国民健康保険税	円 96,348	円 170,986	円 95,830	円 168,453	円 91,788	円 158,051
前 年 比	103.4%	102.1%	99.5%	98.5%	95.8%	93.8%

(年度末現在)

年 間 平 均 被 保 険 者 数	9,585人	9,357人	9,040人
年 間 平 均 世 帯 数	5,401世帯	5,325世帯	5,250世帯

Ⅶ 介護保険料

介護保険料基準額

平成24年度から平成26年度まで 基準額：61,800円

段 階	対 象 者	基準割合	年 額
			平成24年度～26年度
第1段階	生活保護受給者、市民税世帯非課税で老齢福祉年金受給者	0.5	30,900円
第2段階	市民税世帯非課税の方（合計所得金額＋課税年金収入額80万円以下）	0.5	30,900円
第3段階	市民税世帯非課税の方（第2段階に該当しない方）	0.75	46,300円
第4段階	世帯に市民税が課税されている方がいるが、本人が市民税非課税の方（本人の合計所得金額＋課税年金収入額が80万円以下）	0.91	56,200円
第5段階	世帯に市民税が課税されている方がいるが、本人が市民税非課税の方（第4段階に該当しない方）	1.0	61,800円
第6段階	本人が市民税課税の方 （合計所得金額190万円未満）	1.25	77,200円
第7段階	本人が市民税課税の方（合計所得金額190万円以上300万円未満）	1.5	92,700円
第8段階	本人が市民税課税の方 （合計所得金額300万円以上）	1.7	105,000円

納期 毎月16日から同月末日（12月は同月25日）

段階別保険料集計表(現年度課税分)

* ()は併徴者の人数で内書

(単位：人・円)

年 度 段 階	平成24年度								
	特 徴		普 徴			合 計			
	人 数	金 額	人 数	(併徴)	金 額	人 数	比 率	金 額	比 率
第1段階	33	967,800	29	(2)	782,500	60	0.5%	1,750,300	0.3%
第2段階	1,073	31,259,600	142	(44)	2,540,300	1,171	10.2%	33,799,900	5.0%
第3段階	1,389	61,897,800	95	(34)	2,652,700	1,450	12.7%	64,550,500	9.5%
第4段階	2,086	113,311,800	244	(52)	8,950,700	2,278	19.9%	122,262,500	18.1%
第5段階	2,675	161,610,700	149	(56)	4,904,400	2,768	24.2%	166,515,100	24.6%
第6段階	2,421	182,748,400	457	(107)	18,719,300	2,771	24.2%	201,467,700	29.8%
第7段階	505	44,871,700	101	(32)	4,611,000	574	5.0%	49,482,700	7.3%
第8段階	312	31,447,700	97	(25)	5,676,600	384	3.3%	37,124,300	5.4%
合 計	10,494	628,115,500	1,314	(352)	48,837,500	11,456	100.0%	676,953,000	100.0%
前年比	99.72%	117.42%	136.73%	122.65%	161.20%	102.31%	-	119.77%	-

年 度 段 階	平成25年度								
	特 徴		普 徴			合 計			
	人 数	金 額	人 数	(併徴)	金 額	人 数	比 率	金 額	比 率
第1段階	34	1,012,100	30	(2)	864,900	62	0.5%	1,877,000	0.3%
第2段階	1,093	31,880,600	124	(36)	2,337,500	1,181	10.1%	34,218,100	4.9%
第3段階	1,493	66,661,800	105	(45)	2,845,100	1,553	13.3%	69,506,900	10.0%
第4段階	1,987	107,860,300	251	(75)	8,413,400	2,163	18.5%	116,273,700	16.7%
第5段階	2,720	164,405,500	146	(65)	4,665,900	2,801	24.0%	169,071,400	24.3%
第6段階	2,557	191,604,800	510	(149)	21,694,300	2,918	25.0%	213,299,100	30.6%
第7段階	502	44,532,400	141	(40)	7,321,400	603	5.2%	51,853,800	7.5%
第8段階	332	34,021,100	96	(22)	5,807,600	406	3.4%	39,828,700	5.7%
合 計	10,718	641,978,600	1,403	(434)	53,950,100	11,687	100.0%	695,928,700	100.0%
前年比	102.13%	102.21%	106.77%	123.30%	110.47%	102.02%	-	102.80%	-

段階別保険料集計表(現年度課税分)

* ()は併徴者の人数で内書

(単位：人・円)

年 度 段 階	平成26年度								
	特 徴		普 徴			合 計			
	人 数	金 額	人 数	(併徴)	金 額	人 数	比 率	金 額	比 率
第1段階	40	1,111,000	40	(9)	831,700	71	0.6%	1,942,700	0.3%
第2段階	1,072	31,230,800	150	(46)	2,808,900	1,176	9.7%	34,039,700	4.7%
第3段階	1,586	71,037,600	116	(45)	3,195,200	1,657	13.7%	74,232,800	10.4%
第4段階	1,866	101,279,200	263	(74)	7,893,900	2,055	17.0%	109,173,100	15.2%
第5段階	2,861	172,900,000	155	(55)	5,205,600	2,961	24.5%	178,105,600	24.8%
第6段階	2,687	202,022,300	569	(143)	22,778,900	3,113	25.8%	224,801,200	31.3%
第7段階	507	45,103,000	140	(37)	6,612,300	610	5.0%	51,715,300	7.2%
第8段階	363	36,629,600	124	(36)	6,891,300	451	3.7%	43,520,900	6.1%
合 計	10,982	661,313,500	1,557	(445)	56,217,800	12,094	100.0%	717,531,300	100.0%
前年比	102.46%	103.01%	110.98%	102.53%	104.20%	103.48%	-	103.10%	-

保険料収納状況

(単位：円)

区 分		年 度		
		平成 2 4 年度	平成 2 5 年度	平成 2 6 年度
調定額	特 徴	628,115,500	641,978,600	661,313,500
	普徴（現年度分）	48,837,500	53,950,100	55,251,500
	普徴（過年度分）	325,200	805,800	966,300
	滞納繰越分	3,433,141	4,624,567	6,025,468
	合 計	680,711,341	701,359,067	723,556,768
収入済額	特 徴	628,115,500	641,978,600	661,313,500
	普徴（現年度分）	46,326,300	50,762,200	52,495,200
	普徴（過年度分）	325,200	772,400	881,600
	滞納繰越分	1,118,194	1,336,766	2,186,540
	合 計	675,885,194	694,849,966	716,876,840
不納欠損額		201,580	483,633	852,086
収入未済額	特 徴	-	-	-
	普徴（現年度分）	2,511,200	3,187,900	2,756,300
	普徴（過年度分）	0	33,400	84,700
	滞納繰越分	2,113,367	2,804,168	2,986,842
	合 計	4,624,567	6,025,468	5,827,842
収入歩合	特 徴	100.00%	100.00%	100.00%
	普徴（現年度分）	94.86%	94.09%	95.01%
	普徴（過年度分）	100.00%	95.86%	91.23%
	滞納繰越分	32.57%	28.91%	36.29%
	合 計	99.29%	99.07%	99.08%

Ⅷ 後期高齢者医療保険料

後期高齢者医療保険料率

		平成20～26年度
料 率	所得割	7.15 %
	均等割	35,300 円

納 期 毎月16日から同月末日(12月は同月25日)

普通徴収 毎 月

特別徴収 年金支給月に天引き(年6回)

軽減と特例

低所得者に対する軽減

平成20年度	平成21～26年度	所 得 状 況
均等割軽減割合	均等割軽減割合	同一世帯内の加入者及び世帯主の合計所得金額
—	9 割 (31,770円)	33万円以下かつ加入者全員が年金収入80万円以下で他の所得がない場合
8.5割 (30,200円)	8.5割 (30,005円)	33万円以下
5 割 (17,650円)	5 割 (17,650円)	33万円 + (加入者数 × 24万5千円) 以下
2 割 (7,060円)	2 割 (7,060円)	33万円 + (加入者数 × 45万円) 以下
所得割軽減割合	所得割軽減割合	加入者本人の所得金額
5 割	5 割	賦課のもととなる所得金額が58万円以下

被用者保険の被扶養者に対する軽減と特例

適 用 期 間		軽 減 割 合	
		所得割	均等割
加入時から2年間		10割	5割
特 例	平成20年 4月～平成20年 9月	10割	10割
	平成20年10月～平成27年 3月	10割	9割

段階別保険料集計表(現年度課税分)

* () は併徴者の人数で内書 (単位:人・円)

区 分	平成24年度							
	特 徴		普 徴 (併徴)		合 計			
	人 数	金 額	人数 (併徴)	金 額	人 数	比 率	金 額	比 率
均等割								
9割軽減	646	2,048,500	151 (56)	348,500	741	11.3%	2,397,000	1.0%
9割 (特例)	198	646,900	37 (4)	99,700	231	3.5%	746,600	0.3%
8.5割軽減	921	4,748,100	200 (89)	705,200	1,032	15.8%	5,453,300	2.4%
8.5割 (特例)	333	1,110,700	42 (10)	111,600	365	5.6%	1,222,300	0.5%
5割軽減	210	3,916,300	94 (48)	1,072,700	256	3.9%	4,989,000	2.3%
5割 (特例)	942	3,166,600	137 (15)	389,400	1,064	16.3%	3,556,000	1.6%
2割軽減	442	16,672,700	142 (60)	3,561,800	524	8.0%	20,234,500	8.8%
軽減合計	3,692	32,309,800	803 (282)	6,288,900	4,213	64.4%	38,598,700	16.9%
軽減無	1,877	127,915,200	690 (239)	62,271,900	2,328	35.6%	190,187,100	83.1%
合 計	5,569	160,225,000	1,493 (521)	68,560,800	6,541	100.0%	228,785,800	100.0%
所得割								
軽減対象	2,093	25,033,600	408 (111)	4,589,100	2,390	36.5%	29,622,700	12.9%
軽減無	3,476	135,191,400	1,085 (410)	63,971,700	4,151	63.5%	199,163,100	87.1%

区 分	平成25年度							
	特 徴		普 徴 (併徴)		合 計			
	人 数	金 額	人数 (併徴)	金 額	人 数	比 率	金 額	比 率
均等割								
9割軽減	631	1,981,900	86 (67)	367,800	650	10.7%	2,349,700	1.0%
9割 (特例)	210	683,700	28 (6)	96,300	232	3.8%	780,000	0.3%
8.5割軽減	977	5,093,300	109 (83)	647,300	1,003	16.5%	5,740,600	2.5%
8.5割 (特例)	299	1,011,800	39 (4)	111,300	334	5.5%	1,123,100	0.5%
5割軽減	238	4,777,700	32 (24)	842,100	246	4.1%	5,619,800	2.6%
5割 (特例)	918	3,103,000	108 (17)	353,700	1,009	16.6%	3,456,700	1.5%
2割軽減	448	17,568,900	77 (40)	3,177,900	485	8.0%	20,746,800	9.1%
軽減合計	3,721	34,220,300	479 (241)	5,596,400	3,959	65.2%	39,816,700	17.4%
軽減無	1,880	128,788,400	413 (181)	60,564,400	2,112	34.8%	189,352,800	82.6%
合 計	5,601	163,008,700	892 (422)	66,160,800	6,071	100.0%	229,169,500	100.0%
所得割								
軽減対象	2,095	26,841,800	256 (91)	3,694,900	2,260	37.2%	30,536,700	13.3%
軽減無	3,506	136,166,900	636 (331)	62,465,900	3,811	62.8%	198,632,800	86.7%

段階別保険料集計表(現年度課税分)

区 分	平成26年度							
	特 徴		普 徴 (併 徴)		合 計			
	人 数	金 額	人数 (併徴)	金 額	人 数	比 率	金 額	比 率
均等割								
9割軽減	609	1,969,600	90 (49)	342,500	650	10.7%	2,312,100	1.0%
9割 (特例)	210	679,300	32 (4)	97,500	238	3.9%	776,800	0.3%
8.5割軽減	1,006	5,085,800	124 (124)	903,400	1,006	16.6%	5,989,200	2.7%
8.5割 (特例)	287	964,900	24 (5)	74,600	306	5.0%	1,039,500	0.5%
5割軽減	564	13,228,800	73 (79)	2,178,700	558	9.2%	15,407,500	6.8%
5割 (特例)	890	2,999,200	105 (9)	306,000	986	16.2%	3,305,200	1.5%
2割軽減	356	16,914,900	61 (28)	2,614,500	389	6.4%	19,529,400	8.7%
軽減合計	3,922	41,842,500	509 (298)	6,517,200	4,133	68.0%	48,359,700	21.5%
軽減無	1,684	117,892,400	398 (138)	58,448,800	1,944	32.0%	176,341,200	78.5%
合 計	5,606	159,734,900	907 (436)	64,966,000	6,077	100.0%	224,700,900	100.0%
所得割								
軽減対象	2,089	25,175,300	260 (112)	4,118,500	2,237	36.8%	29,293,800	13.0%
軽減無	3,517	134,559,600	647 (324)	60,847,500	3,840	63.2%	195,407,100	87.0%

保険料収納状況

(単位：円)

年度 区分		平成24年度		平成25年度		平成26年度	
		金額	前年比	金額	前年比	金額	前年比
調 定 額	特徴	160,225,000	101.3%	163,008,700	101.7%	159,734,900	98%
	普徴(現年度分)	68,560,800	111.7%	66,160,800	96.5%	64,966,000	98.2%
	普徴(過年度分)	897,300	116.3%	760,200	84.7%	879,900	115.7%
	滞納繰越分	1,295,879	199.2%	1,274,200	98.3%	945,300	74.2%
	計	230,978,979	104.6%	231,203,900	100.1%	226,526,100	98%
収入 済 額	特徴	160,225,000	101.3%	163,008,700	101.7%	159,734,900	98%
	普徴(現年度分)	67,944,800	112.1%	65,768,200	96.8%	64,585,200	98.2%
	普徴(過年度分)	890,300	125.8%	760,000	85.4%	879,100	115.7%
	滞納繰越分	521,219	333.5%	601,300	115.4%	511,000	85%
	計	229,581,319	104.6%	230,138,200	100.2%	225,710,200	98.1%
不納欠損額		123,460	10.12%	120,400	97.5%	16,900	14%
収入 未 済 額	特徴	0	—	0	—	0	—
	普徴(現年度分)	616,000	80.0%	392,600	60.0%	380,800	97%
	普徴(過年度分)	7,000	11.0%	200	11.0%	800	400%
	滞納繰越分	651,200	135.1%	552,500	84.8%	417,400	75.5%
	計	1,274,200	97.5%	945,300	74.2%	799,000	84.5%
収入 歩 合	特徴	100.00%	—	100.00%	—	100.00%	—
	普徴(現年度分)	99.10%	—	99.41%	—	99.41%	—
	普徴(過年度分)	99.22%	—	99.97%	—	99.91%	—
	滞納繰越分	40.22%	—	47.19%	—	54.06%	—
	計	99.39%	—	99.54%	—	99.64%	—

平成27年度

市 税 概 要

平成27年 8月発行

編集・発行 小千谷市税務課

〒947-8501

小千谷市城内2丁目7番5号

TEL (0258) 83-3508

e-mail: zeimu@city.ojiya.niigata.jp