

令和6年度

市税概要



小千谷市

〔市民憲章〕

小千谷市民のねがい

美しい山河にめぐまれ、深い雪におおわれる
この風土に生きた先人は、やさしく忍耐強い気風と、
おおらかな雪国の文化と、独創的な産業を育ててきました。
これをうけつぐわたくしたち市民は、次の目標をかかげ、
さらに光ある明日をめざして進みます。

みんなで「わがまち小千谷」を育てましょう。

雪にくじけぬ、たくましいまちに。

いたわりと真心のあふれるまちに。

健康で、文化の香り豊かなまちに。

はたらく喜びにみちた産業のまちに。

(昭和55年3月1日 制定)

目 次

I	総 括	
	小千谷市の概要	1
	小千谷市の行政組織・機構	2
	令和6年度一般会計歳入歳出予算額	4
	歳入に占める市税の割合	5
	市税決算状況	6
	市税の徴収に要する経費	8
	市税の平均負担額	9
	市税の税率・納期	10
	税務機構	11
	税務職員数	12
	税務職員に対する特殊勤務手当	12
II	市民税	
	個人市民税納税義務者数	13
	個人市民税課税額	13
	個人市民税所得割課税標準額段階別調	14
	個人市民税所得区分別所得割額等	16
	法人市民税調定額	17
	法人市民税納税義務者数	17
III	固定資産税	
	土地に関する調	18
	家屋に関する調	20
	新增分家屋に関する調	22
	納税義務者数	24
	課税標準額	24
	調定額	24
	償却資産に関する調	25
	国有資産等所在市町村交付金に関する調	25
	固定資産課税台帳縦覧状況	25
IV	諸 税	

軽自動車税に関する調	26
市たばこ税に関する調	27
鉦産税に関する調	27
都市計画税に関する調	27
V 収 納	
口座振替状況	28
コンビニ収納状況	28
スマートフォンアプリ収納状況	29
地方税共通納税利用状況・督促状発付状況	30
滞納整理状況	31
滞納処分執行状況	31
不納欠損の状況	31
過誤納金還付処理状況	32
各種証明及び公簿閲覧の状況	32
VI 国民健康保険税	
令和6年度国民健康保険特別会計歳入歳出予算額	33
歳入に占める国民健康保険税の割合	34
国民健康保険税決算状況	35
国民健康保険税の平均負担額	35
VII 介護保険料	
介護保険料額・納期	36
段階別介護保険料集計表	37
介護保険料収納状況	39
VIII 後期高齢者医療保険料	
後期高齢者医療保険料率・基礎控除・納期・軽減と特例	40
段階別後期高齢者医療保険料集計表	41
後期高齢者医療保険料収納状況	42

I 総 括

小千谷市の概要

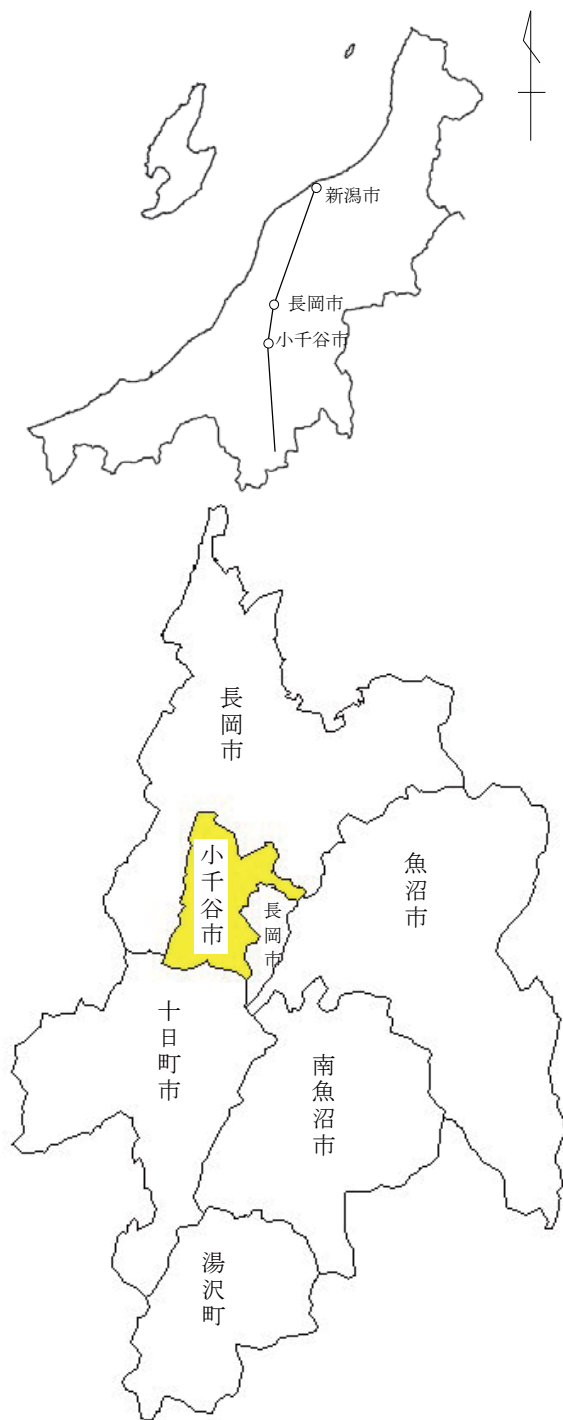

・位 置	東 経	138° 48'
	北 緯	37° 14'
・広 ぼう	東 西	17.21 km
	南 北	20.01 km
・周 囲		86.10 km
・面 積	総 面 積	155.19 km ²
	田	29.88 km ²
	畑	10.45 km ²
	宅 地	8.40 km ²
	池 沼	2.25 km ²
	山 林	37.53 km ²
	原 野	3.14 km ²
	雑 種 地	3.92 km ²
	そ の 他	59.62 km ²

区 分		年 度			
		令和3年度	令和4年度	令和5年度	令和6年度
人 口	数	34,248	33,925	33,387	32,811
	前年比 (%)	98.4	99.1	98.4	98.3
世 帯	数	12,677	12,845	12,918	13,001
	前年比 (%)	99.9	101.3	100.6	100.6

(7月1日現在)

小千谷市の行政組織・機構

令和6年4月1日現在

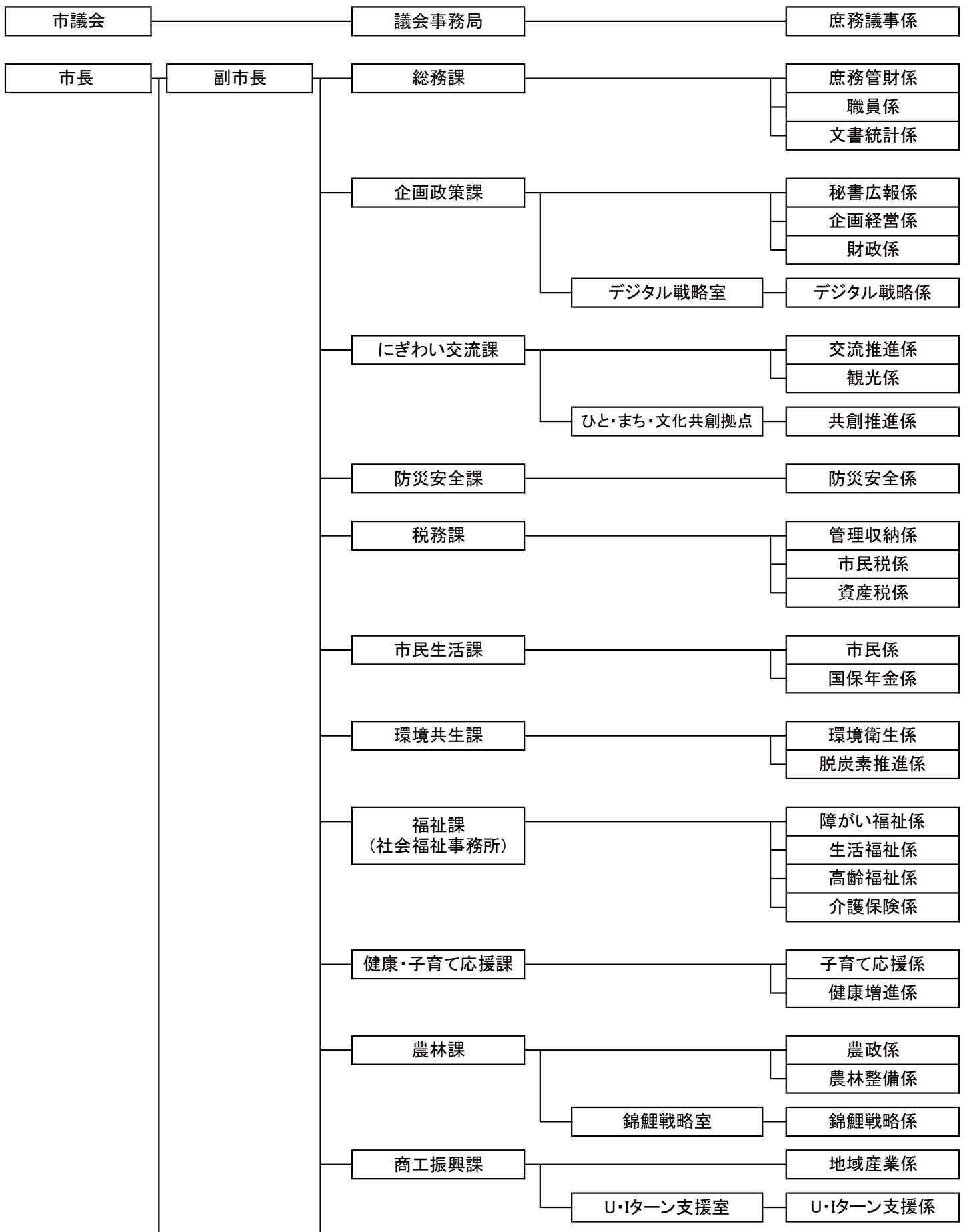

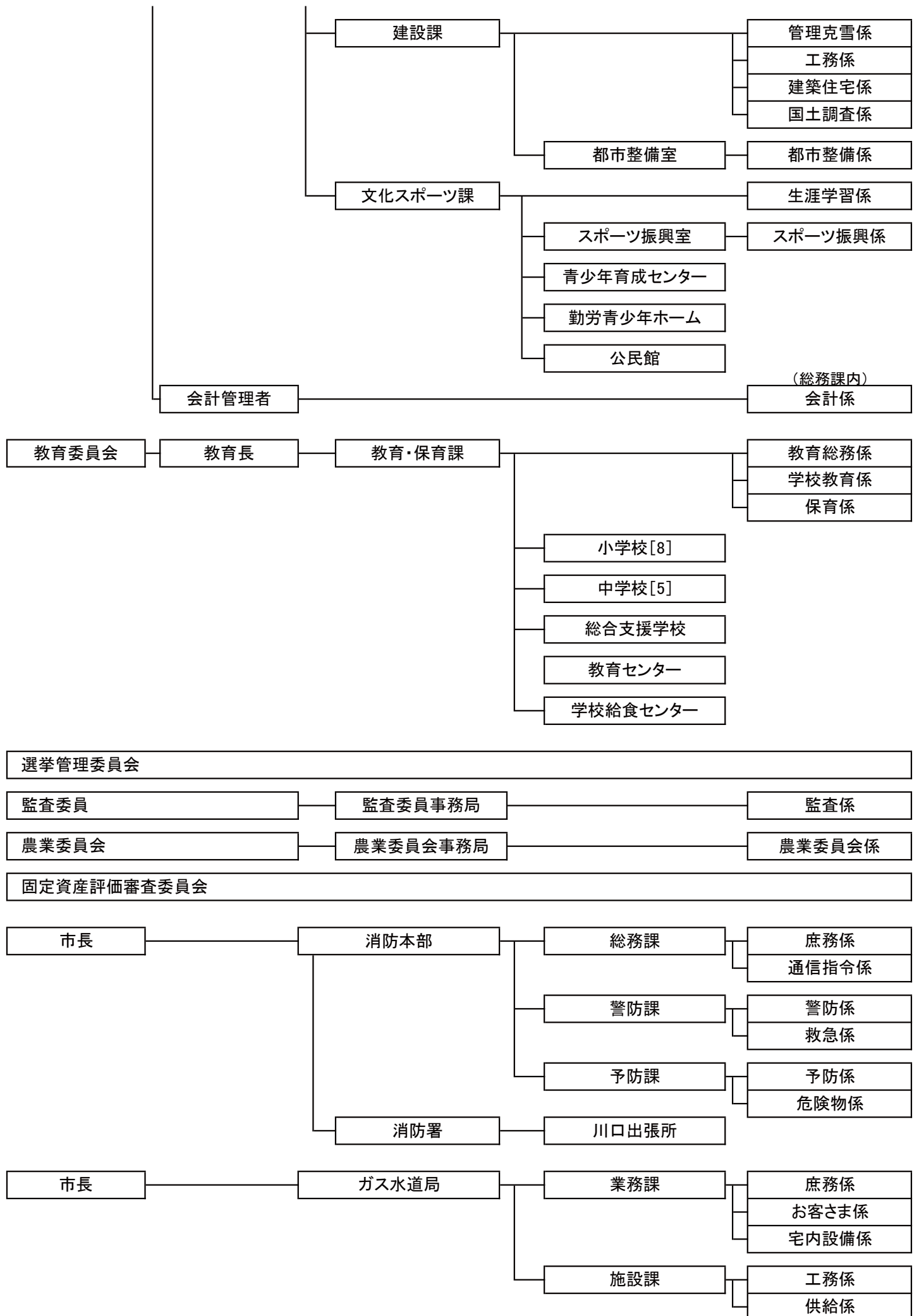

令和6年度一般会計歳入歳出予算額(当初予算)

(単位:千円・%)

歳 入			歳 出			
款	予 算 額	構 成 比	款	予 算 額	構 成 比	
市 税	4,811,911	23.51	議 会 費	156,914	0.77	
内 訳	市 民 税	1,639,400 (34.07)	総 務 費	3,029,231	14.80	
	固 定 資 産 税	2,413,155 (50.15)		徴 税 費	173,093	5.71
	軽 自 動 車 税	140,860 (2.93)		内 訳	税 務 総 務 費	133,183 (76.94)
	市 た ば こ 税	253,588 (5.27)			賦 課 徴 収 費	39,869 (23.03)
	鉦 産 税	201,890 (4.19)	固 定 資 産 評 価 審 査 委 員 会 費		41 (0.03)	
	入 湯 税	1 (0.00)	民 生 費	5,519,959	26.97	
	都 市 計 画 税	163,017 (3.39)	衛 生 費	1,693,036	8.27	
地 方 譲 与 税	168,000	0.82	労 働 費	58,197	0.28	
利 子 割 交 付 金	900	0.00	農 林 水 産 業 費	1,031,490	5.04	
配 当 割 交 付 金	17,900	0.09	商 工 費	542,533	2.65	
株 式 等 譲 渡 所 得 割 交 付 金	23,300	0.11	土 木 費	2,547,933	12.45	
法 人 事 業 税 交 付 金	85,600	0.42	消 防 費	1,929,493	9.42	
地 方 消 費 税 交 付 金	843,000	4.12	教 育 費	1,913,154	9.35	
ゴ ル フ 場 利 用 税 交 付 金	6,800	0.03	災 害 復 旧 費	79,240	0.39	
環 境 性 能 割 交 付 金	19,200	0.09	公 債 費	1,947,859	9.51	
地 方 特 例 交 付 金	160,600	0.78	諸 支 出 金	10,961	0.05	
地 方 交 付 税	4,965,000	24.26	予 備 費	10,000	0.05	
交 通 安 全 対 策 特 別 交 付 金	4,000	0.02				
分 担 金 及 び 負 担 金	176,822	0.86				
使 用 料 及 び 手 数 料	294,824	1.44				
国 庫 支 出 金	2,134,795	10.43				
県 支 出 金	1,261,762	6.16				
財 産 収 入	38,054	0.19				
寄 附 金	711,436	3.47				
繰 入 金	2,027,704	9.91				
繰 越 金	300,000	1.47				
諸 収 入	378,292	1.85				
市 債	2,040,100	9.97				
歳 入 合 計	20,470,000	100.00	歳 出 合 計	20,470,000	100.00	

歳入に占める市税の割合

(単位:千円・%)

区 分		令和3年度		令和4年度		令和5年度	
		決算額	構成比	決算額	構成比	決算額	構成比
市	税	4,665,560	22.92	4,818,285	23.91	4,952,651	21.71
内 訳	市 民 税	1,676,600	(35.93)	1,708,350	(35.46)	1,757,991	(35.50)
	固 定 資 産 税	2,360,155	(50.59)	2,456,390	(50.98)	2,462,526	(49.72)
	軽 自 動 車 税	128,036	(2.74)	135,508	(2.81)	138,989	(2.80)
	市 た ば こ 税	233,098	(5.00)	245,315	(5.09)	246,472	(4.98)
	鉦 産 税	111,461	(2.39)	108,303	(2.25)	181,750	(3.67)
	入 湯 税	-	(-)	-	(-)	-	(-)
	都 市 計 画 税	156,210	(3.35)	164,419	(3.41)	164,923	(3.33)
地 方 譲 与 税	157,055	0.77	156,483	0.78	157,877	0.69	
利 子 割 交 付 金	2,731	0.01	1,319	0.01	930	0.00	
配 当 割 交 付 金	22,601	0.11	19,046	0.09	21,299	0.09	
株 式 等 譲 渡 所 得 割 交 付 金	23,913	0.12	13,241	0.07	22,838	0.10	
法 人 事 業 税 交 付 金	64,454	0.32	76,658	0.38	86,023	0.38	
地 方 消 費 税 交 付 金	883,241	4.34	897,422	4.45	886,963	3.89	
ゴ ル フ 場 利 用 税 交 付 金	5,908	0.03	6,368	0.03	6,641	0.03	
環 境 性 能 割 交 付 金	11,486	0.06	11,235	0.06	12,519	0.05	
地 方 特 例 交 付 金	178,747	0.88	30,562	0.15	36,301	0.16	
地 方 交 付 税	5,147,510	25.29	5,230,047	25.95	5,260,378	23.06	
交 通 安 全 対 策 特 別 交 付 金	4,094	0.02	3,669	0.02	3,027	0.01	
分 担 金 及 び 負 担 金	179,282	0.88	173,446	0.86	181,855	0.80	
使 用 料 及 び 手 数 料	285,334	1.40	286,497	1.42	290,115	1.27	
国 庫 支 出 金	3,327,087	16.35	3,187,268	15.81	3,698,204	16.21	
県 支 出 金	1,227,210	6.03	1,322,326	6.56	1,111,307	4.87	
財 産 収 入	59,601	0.29	56,710	0.29	44,313	0.19	
寄 附 金	508,930	2.50	508,853	2.52	823,830	3.61	
繰 入 金	841,234	4.13	770,604	3.82	1,605,283	7.04	
繰 越 金	1,365,887	6.71	1,461,587	7.25	1,092,137	4.79	
諸 収 入	244,812	1.20	322,421	1.60	248,438	1.09	
市 債	1,148,500	5.64	800,700	3.97	2,269,100	9.95	
自 動 車 取 得 税 交 付 金	-	-	92	0.00	1,404	0.01	
歳 入 合 計	20,355,177	100.00	20,154,839	100.00	22,813,433	100.00	

市税決算状況

年度 税目		令和3年度				調定額
		調定額	収入済額	収入未済額	収入歩合	
市民税		1,703,746	1,676,600	27,146	98.4	1,736,078
個人分		1,455,556	1,429,793	25,763	98.2	1,474,113
現年課税分		1,431,111	1,422,915	8,196	99.4	1,449,248
均等割		63,113	62,751	362	99.4	62,485
所得割		1,367,998	1,360,164	7,834	99.4	1,386,763
滞納繰越分		24,445	6,878	17,567	28.1	24,865
法人分		248,190	246,807	1,383	99.4	261,965
現年課税分		246,636	246,073	563	99.8	260,632
均等割		99,603	99,046	557	99.4	101,357
法人税割分		147,033	147,027	6	100.0	159,275
滞納繰越分		1,554	734	820	47.2	1,333
固定資産税		2,431,296	2,360,155	71,141	97.1	2,528,672
現年課税分		2,358,251	2,342,568	15,683	99.3	2,457,662
滞納繰越分		68,745	13,287	55,458	19.3	65,809
交付金		4,300	4,300	0	100.0	5,201
軽自動車税		131,567	128,036	3,531	97.3	139,167
環境性能割		5,031	5,031	0	100.0	9,052
種別割		126,536	123,005	3,531	97.2	130,115
現年課税分		123,485	122,401	1,084	99.1	126,795
滞納繰越分		3,051	604	2,447	19.8	3,320
市たばこ税		233,098	233,098	0	100.0	245,315
鉱産税		111,461	111,461	0	100.0	108,303
都市計画税		160,898	156,210	4,688	97.1	169,165
現年課税分		156,340	155,329	1,011	99.4	164,751
滞納繰越分		4,558	881	3,677	19.3	4,414
合計	現年課税分	4,669,713	4,643,176	26,537	99.4	4,826,959
	滞納繰越分	102,353	22,384	79,969	21.9	99,741
	計	4,772,066	4,665,560	106,506	97.8	4,926,700

※収入未済額には不納欠損額(P31に掲載)を含む。

(単位:千円・%)

令和4年度				令和5年度				
収入済額	うち還付未済額	収入未済額	収入歩合	調定額	収入済額	うち還付未済額	収入未済額	収入歩合
1,708,350	81	27,728	98.4	1,778,453	1,757,991	71	20,462	98.8
1,447,835	59	26,278	98.2	1,523,347	1,504,698	71	18,649	98.8
1,439,502	59	9,746	99.3	1,497,976	1,491,750	71	6,226	99.6
62,064	2	421	99.3	59,708	59,459	3	249	99.6
1,377,438	57	9,325	99.3	1,438,268	1,432,291	68	5,977	99.6
8,333	0	16,532	33.5	25,371	12,948	0	12,423	51.0
260,515	22	1,450	99.4	255,106	253,293	0	1,813	99.3
260,132	22	500	99.8	253,824	253,091	0	733	99.7
100,836	0	521	99.5	100,376	100,164	0	212	99.8
159,296	22	△ 22	100.0	153,448	152,927	0	521	99.7
383	0	950	28.7	1,282	202	0	1,080	15.8
2,456,390	0	72,282	97.1	2,527,284	2,462,527	0	64,757	97.4
2,440,765	0	16,897	99.3	2,457,143	2,443,153	0	13,990	99.4
10,424	0	55,385	15.8	65,142	14,375	0	50,767	22.1
5,201	0	0	100.0	4,999	4,999	0	0	100.0
135,508	0	3,659	97.4	141,659	138,989	0	2,670	98.1
9,052	0	0	100.0	9,347	9,347	0	0	100.0
126,456	0	3,659	97.2	132,312	129,642	0	2,670	98.0
125,737	0	1,058	99.2	129,131	128,410	0	721	99.4
719	0	2,601	21.7	3,181	1,232	0	1,949	38.7
245,315	0	0	100.0	246,472	246,472	0	0	100.0
108,303	0	0	100.0	181,749	181,749	0	0	100.0
164,419	0	4,746	97.2	168,975	164,923	0	4,052	97.6
163,720	0	1,031	99.4	164,603	163,958	0	645	99.6
699	0	3,715	15.8	4,372	965	0	3,407	22.1
4,797,727	81	29,232	99.4	4,945,244	4,922,929	71	22,315	99.5
20,558	0	79,183	20.6	99,348	29,722	0	69,626	29.9
4,818,285	81	108,415	97.8	5,044,592	4,952,651	71	91,941	98.2

市税の徴収に要する経費(課税状況調 7月1日現在)

(単位:千円・%)

区 分		年 度	令和3年度		令和4年度		令和5年度		
			決 算 額	前年比	決 算 額	前年比	決 算 額	前年比	
税収入額	(1) 市 税		4,665,560	94.5	4,818,285	103.3	4,952,651	102.8	
	(2) 個人 の 県 民 税		937,750	94.9	944,474	100.7	987,345	104.5	
	(3) 合 計		5,603,310	94.6	5,762,759	102.8	5,939,996	103.1	
徴 税 費	人 件 費	(4) 給 料	63,231	101.5	61,664	97.5	59,223	96.0	
		(5) 職 員 手 当 等	36,999	131.3	32,887	88.9	31,424	95.6	
		内 訳	時間外等勤務手当	3,228	91.8	2,663	82.5	3,160	118.7
			特殊勤務手当	0	0.0	2	皆増	7	350.0
			その他の手当	33,771	137.0	30,222	89.5	28,257	93.5
		(6) そ の 他	21,555	101.5	20,009	92.8	18,793	93.9	
		(7) 小 計	121,785	109.0	114,560	94.1	109,440	95.5	
	需 用 費	(8) 旅 費	221	155.6	430	194.6	348	80.9	
		(9) 報 酬 (賃 金)	7,841	101.4	7,591	96.8	6,724	88.6	
		(10) そ の 他	30,867	65.6	54,328	176.0	38,335	70.6	
		(11) 小 計	38,929	70.9	62,349	160.2	45,407	72.8	
	その他	(12) そ の 他	1,066	117.8	1,649	154.7	1,936	117.4	
	(13) 合 計		161,780	96.6	178,558	110.4	156,783	87.8	
徴 県 収 取 民 扱 費 税	(14) 納税義務者数を基準にした金額		54,344	98.4	53,669	98.8	53,696	100.1	
	(15) 過誤納徴収金相当金額ほか		1,345	55.4	1,435	106.7	1,604	111.8	
	(16) 合 計		55,689	96.6	55,104	98.9	55,300	100.4	
(17) (13) - (16)		106,091	96.5	123,454	116.4	101,483	82.2		
税収入額に対する徴税費の割合	(18) (13)/(3)		2.9%	-	3.1%	-	2.6%	-	
	(19) (17)/(1)		2.3%	-	2.6%	-	2.0%	-	
税務職員数 (国保・介護・後期高齢を除く)	徴 税 吏 員 (人)		18	100.0	17	94.4	17	100.0	
	ほか会計年度任用職員(人)		5	100.0	5	100.0	5	100.0	

市税の平均負担額

(現年課税分調定額)

年 度 税 目		令和3年度		令和4年度		令和5年度	
		人 口 1人当たり	1世帯 当たり	人 口 1人当たり	1世帯 当たり	人 口 1人当たり	1世帯 当たり
市民税	個 人	円 42,893	円 114,250	円 43,317	円 112,354	円 45,473	円 115,309
	法 人	7,314	19,481	7,790	20,206	7,705	19,539
固 定 資 産 税	純固定資産税	71,521	190,502	73,457	190,531	74,590	189,142
	交 付 金	127	338	155	403	152	385
軽 自 動 車 税		3,877	10,327	4,060	10,532	4,204	10,660
市 た ば こ 税		6,869	18,297	7,332	19,018	7,482	18,973
鉱 産 税		3,285	8,749	3,237	8,396	5,517	13,990
都 市 計 画 税		4,742	12,629	4,924	12,772	4,997	12,671
計		140,628	374,573	144,272	374,212	150,120	380,669
前 年 比		95.6%	93.8%	102.6%	99.9%	104.1%	101.7%

(年度末現在)

※「純固定資産税」は、固定資産税のうち国有資産等所在市町村交付金(交付金)を除いたもの

人 口 (人)	33,934	33,457	32,942
世 帯 数 (世帯)	12,740	12,899	12,991

(年度末現在)

市税の税率・納期

(令和6年度)

税目		区分	税率		納期				
市民税	個人	均等割	3,500円		第1期	6月16日～6月30日			
		所得割	課税標準額		税率				
			一律		6%				
	法人	均等割	資本金等の額		従業員数				
					50人以下	50人超			
			1千万円以下		5万円	12万円			
			1千万円超 1億円以下		13万円	15万円			
			1億円超 10億円以下		16万円	40万円			
			10億円超 50億円以下		41万円	175万円			
		税割	100分の8.4		50億円超 41万円 300万円				
固定資産税		100分の1.4		第1期	4月16日～5月1日				
都市計画税		100分の0.2		第2期	7月16日～7月31日				
軽自動車税	種別	原動機付自転車	50cc以下		2,000円				
			90cc以下		2,000円				
			125cc以下		2,400円				
		3輪以上(50cc以下)		3,700円		5月16日～5月31日			
		2輪のもの		3,600円					
		3輪のもの	旧税率	3,100円				初度検査年月が平成27年3月までの車両 グリーン化特例適用車は △75%:1,000円 △50%:2,000円 △25%:3,000円	
			現行税率	3,900円					
			重課税率	4,600円					
		4輪乗用 (営):営業用 (自):自家用	(営)旧税率	5,500円				初度検査年月が平成27年3月までの車両 グリーン化特例適用車は △75%:1,800円 △50%:3,500円 △25%:5,200円	
			(営)現行税率	6,900円					
	(営)重課税率		8,200円						
	(自)旧税率		7,200円						
	(自)現行税率		10,800円						
	(自)重課税率		12,900円						
	4輪貨物 (営):営業用 (自):自家用	(営)旧税率	3,000円		初度検査年月が平成27年3月までの車両 グリーン化特例適用車は △75%:1,000円				
		(営)現行税率	3,800円						
		(営)重課税率	4,500円						
		(自)旧税率	4,000円						
		(自)現行税率	5,000円		初度検査年月が平成27年3月までの車両 グリーン化特例適用車は △75%:1,300円				
		(自)重課税率	6,000円						
	雪上車		3,000円		初度検査年月から13年が経過した車両				
	小型特殊	農耕作業用	2,000円						
	自動車	その他のもの	5,900円						
	2輪の小型自動車		6,000円						
	環境性能割【注1】	3輪以上の軽自動車 (営):営業用 (自):自家用 【注1】4月1日時点	乗用車	電気自動車		非課税			
天然ガス自動車【注2】									
ガソリン車 (ハイブリッド車含む) 【注3】				令和12年度燃費基準75%達成+令和2年度燃費基準達成	(自)1.0% (営)0.5%			【注2】平成30年排出ガス基準適合または平成21年排出ガス規制からNOx10%低減 自家用は臨時的軽減により令和3年12月31日まで非課税 自家用は臨時的軽減により令和3年12月31日まで1.0% 自家用は臨時的軽減により令和3年12月31日まで1.0%	
				令和12年度燃費基準60%達成+令和2年度燃費基準達成	(自)2.0% (営)1.0%				
上記以外の車				(自)2.0% (営)2.0%					
貨物車		電気自動車		非課税					
		天然ガス自動車【注1】							
		ガソリン車 (ハイブリッド車含む) 【注3】	平成27年度燃費基準+25%達成			(自)1.0% (営)0.5%	【注3】平成30年排出ガス基準50%低減達成または平成17年排出ガス基準75%低減達成		
			平成27年度燃費基準+20%達成			(自)2.0% (営)1.0%			
		上記以外の車				(自)2.0% (営)2.0%			
市たばこ税		製造たばこ	千本につき6,552円		翌月の末日				
鉱産税		200万円を超える場合		100分の1.0		翌月の末日			
		200万円以下		100分の0.7					
国民健康保険税	区分	医療分	介護分	後期高齢者分	【普通徴収】				
	所得割	6.1/100	1.9/100	2.2/100	7月から翌年3月までの毎月16日から 同月末日(12月は同月25日)				
	均等割	21,000円	13,000円	11,000円	【特別徴収】				
	平等割	16,000円	-	-	年金支給月に天引き(年6回)				

税務機構

係別内訳

(7月1日現在)

係 職名	課長・課長補佐 人	管理収納係 人	市民税係 人	資産税係 人	計
課長	1				1
参事(課長補佐)	1				1
副参事(係長)		1	1	1	3
特命主査					0
主査		4 (1)	2	3	9 (1)
主任			2 (1)		2 (1)
主事			1 (1)	1	2 (1)
主事補			1	1	2
事務員		3	3	1	7
計	2	8 (1)	10 (2)	7	27 (3)

() は国保・介護・後期高齢者支弁職員数 (内書)

事務分掌

管理収納係

1. たばこ税及び釵産税の賦課に関すること。
2. 軽自動車税の賦課に関すること。
3. 入湯税の賦課に関すること。
4. 税、介護保険料及び後期高齢者医療保険料(以下「税等」)の収納整理に関すること。
5. 税等の督促及び滞納処分に関すること。
6. 税等の欠損処分に関すること。
7. 税務統計に関すること。
8. 納税証明書その他税等に係る証明書交付に関すること。
9. 納税思想の普及に関すること。
10. 税等の徴収嘱託及び受託に関すること。
11. 原動機付自転車及び小型特殊自動車の標識交付に関すること。
12. 課内の庶務に関すること。

市民税係

1. 個人市・県民税の賦課に関すること。
2. 法人市民税の賦課に関すること。
3. 国民健康保険税の賦課に関すること。
4. 介護保険料の賦課に関すること。
5. 後期高齢者医療保険料に関すること。

資産税係

1. 固定資産の評価に関すること。
2. 固定資産税及び都市計画税の賦課に関すること。
3. 固定資産課税台帳等に関すること。
4. 固定資産の証明及び公簿等の閲覧に関すること。
5. 固定資産の評価通知に関すること。
6. 国有資産等所在市町村交付金及び納付金に関すること。
7. 特別土地保有税の賦課に関すること。

税務職員数

(7月1日現在)

年度		令和3年度	令和4年度	令和5年度	令和6年度
区分		人	人	人	人
税務職員数	課長・課長補佐	2	2	2	2
	管理収納係	(2) 6	(2) 6	(2) 5	(3) 5
	市民税係	(2) 8	(2) 7	(2) 7	(3) 7
	資産税係	(1) 6	(2) 6	(1) 7	(1) 6
	計	(5) 22	(6) 21	(5) 21	(7) 20
職員一人当たり	人口(人)	1,557	1,615	1,590	1,641
	前年比(%)	102.9	103.8	98.4	103.2
	世帯数(世帯)	576	612	615	650
	前年比(%)	104.5	106.2	100.6	105.7

()は会計年度任用職員数で外書き

税務職員に対する特殊勤務手当

手当の種類	支給の範囲	支給額
徴収手当	市税等の徴収に従事する職員	勤務1日につき 400円

Ⅱ 市民税

個人市民税納税義務者数(課税状況調 7月1日現在)

(単位:人・%)

区分		年度	令和4年度		令和5年度		令和6年度	
			人数	前年比	人数	前年比	人数	前年比
普通徴収	所得割と均等割の者		2,196	94.3	2,398	109.2	1,918	80.0
	均等割のみの者		324	118.2	227	70.1	519	228.6
	計		2,520	96.8	2,625	104.2	2,437	92.8
特別徴収	給与	所得割と均等割の者	11,642	98.7	11,580	99.5	10,978	94.8
		均等割のみの者	649	95.0	621	95.7	1,172	188.7
		計	12,291	98.5	12,201	99.3	12,150	99.6
	年金	所得割と均等割の者	1,723	104.7	1,767	102.6	1,517	85.9
		均等割のみの者	1,055	100.4	1,068	101.2	1,459	136.6
		計	2,778	103.0	2,835	102.1	2,976	105.0
計		15,069	99.3	15,036	99.8	15,126	100.6	
計	所得割と均等割の者		15,561	98.7	15,745	101.2	14,413	91.5
	均等割のみの者		2,028	101.0	1,916	94.5	3,150	164.4
	計		17,589	99.0	17,661	100.4	17,563	99.4

個人市民税課税額(課税状況調 7月1日現在)

(単位:千円・%)

区分		年度	令和4年度		令和5年度		令和6年度	
			課税額	前年比	課税額	前年比	課税額	前年比
普通徴収	均等割		10,510	97.9	10,937	104.1	9,152	83.7
	所得割		202,152	97.0	224,227	110.9	194,279	86.6
	計		212,662	97.0	235,164	110.6	203,431	86.5
特別徴収	給与	均等割	43,019	98.5	42,704	99.3	36,450	85.4
		所得割	1,137,239	105.5	1,165,034	102.4	1,055,648	90.6
		計	1,180,258	105.2	1,207,738	102.3	1,092,098	90.4
	年金	均等割	8,035	102.8	8,175	101.7	7,087	86.7
		所得割	43,635	102.7	44,600	102.2	38,714	86.8
		計	51,670	102.7	52,775	102.1	45,801	86.8
計		1,231,928	105.1	1,260,513	102.3	1,137,899	90.3	
計	均等割		61,564	99.0	61,816	100.4	52,689	85.2
	所得割		1,383,026	104.1	1,433,861	103.7	1,288,641	89.9
	計		1,444,590	103.8	1,495,677	103.5	1,341,330	89.7

※ 減免分を含む

個人市民税所得割課税標準額段階別調(課税状況調 7月1日現在)

区分 段階区分	納税義務者数	総所得金額等					所得控除額
		総所得分	山林所得分	退職所得分	譲渡所得等 分離課税分	計	
10万円以下	人 24	千円 8,780	千円 0	千円 0	千円 135,730	千円 144,510	千円 24,019
10万円超 100万円以下	5,483	8,096,523	0	0	101,137	8,197,660	4,906,552
100万円超 200万円以下	4,983	13,175,386	0	0	35,795	13,211,181	5,925,606
200万円超 300万円以下	2,374	9,242,436	0	0	68,203	9,310,639	3,505,672
300万円超 400万円以下	896	4,607,134	0	0	79,539	4,686,673	1,547,325
400万円超 550万円以下	338	2,202,516	0	0	16,103	2,218,619	655,901
550万円超 700万円以下	106	863,766	0	0	18,270	882,036	211,561
700万円超 1,000万円以下	87	906,714	0	0	9,971	916,685	188,156
1,000万円超 2,000万円以下	79	1,247,012	0	0	440,109	1,687,121	180,663
2,000万円超 5,000万円以下	39	1,336,190	0	0	20,113	1,356,303	83,571
5,000万円超 1億円以下	4	287,565	0	0	0	287,565	12,372
1億円超	0	0	0	0	0	0	0
計	14,413	41,974,022	0	0	924,970	42,898,992	17,241,398

課税標準額	算出税額	税額控除額	税額調整額	配当割額 の控除額	株式等譲渡 所得割額の 控除額	定額による 特別控除額	減免税額	所得割額
千円	千円	千円	千円	千円	千円	千円	千円	千円
120,491	3,617	65	0	5	0	168	0	3,379
3,291,108	194,214	15,407	29	217	102	40,874	0	137,585
7,285,575	435,857	30,816	26	436	425	46,088	0	358,066
5,804,967	346,152	18,758	0	337	335	25,801	0	300,921
3,139,348	185,936	6,797	0	234	233	9,961	0	168,711
1,562,718	93,265	3,434	0	154	47	3,996	0	85,634
670,475	39,678	1,370	0	86	2	1,146	0	37,074
728,529	43,409	1,677	0	6	38	1,050	0	40,638
1,506,458	77,182	4,310	0	6	39	486	0	72,341
1,272,732	75,759	6,647	0	129	394	0	0	68,589
275,193	16,511	787	0	21	0	0	0	15,703
0	0	0	0	0	0	0	0	0
25,657,594	1,511,580	90,068	55	1,631	1,615	129,570	0	1,288,641

個人市民税所得区分別所得割額等(課税状況調 7月1日現在)

年度 所得者区分	令和4年度			
	納税義務者数	総所得金額等	課税標準額	所得割額
	人	千円	千円	千円
給与所得者	12,868	36,815,739	21,139,528	1,194,100
営業等所得者	460	1,731,752	1,135,240	65,574
農業所得者	94	256,756	130,123	7,361
その他の所得者	2,013	3,137,557	1,422,706	79,115
譲渡所得者(分離課税分)	126	1,111,892	930,964	36,876
計	15,561	43,053,696	24,758,561	1,383,026
前年比	98.7%	101.6%	103.6%	104.1%

年度 所得者区分	令和5年度			
	納税義務者数	総所得金額等	課税標準額	所得割額
	人	千円	千円	千円
給与所得者	12,928	37,571,791	21,773,044	1,226,805
営業等所得者	472	1,754,455	1,150,791	66,136
農業所得者	126	371,893	206,132	11,758
その他の所得者	2,065	3,218,676	1,467,941	81,589
譲渡所得者(分離課税分)	154	1,373,101	1,159,257	47,573
計	15,745	44,289,916	25,757,165	1,433,861
前年比	101.2%	102.9%	104.0%	103.7%

年度 所得者区分	令和6年度			
	納税義務者数	総所得金額等	課税標準額	所得割額
	人	千円	千円	千円
給与所得者	12,152	36,731,690	21,683,157	1,109,876
営業等所得者	416	1,551,300	1,021,279	53,928
農業所得者	61	199,926	112,379	5,690
その他の所得者	1,655	2,815,047	1,422,281	67,544
譲渡所得者(分離課税分)	129	1,601,029	1,418,498	51,603
計	14,413	42,898,992	25,657,594	1,288,641
前年比	91.5%	96.9%	99.6%	89.9%

法人市民税調定額(課税状況調 7月1日現在)

区 分	令和3年度		令和4年度		令和5年度	
	調定額	前年比	調定額	前年比	調定額	前年比
	千円	%	千円	%	千円	%
均 等 割	99,603	105.2	101,357	101.8	100,376	99.0
法 人 税 割	147,033	102.3	159,275	108.3	153,448	96.3
計	246,636	103.5	260,632	105.7	253,824	97.4

※法人税割の税率は、令和元年10月以後に開始する事業年度について、100分の12.1から100分の8.4に改正

法人市民税納税義務者数(課税状況調 7月1日現在)

区 分				年 度		
号別	均等割額	資本金等の額	従業員数	令和3年度	令和4年度	令和5年度
1号	円 50,000	下記に掲げる以外の法人等		社 621	社 627	社 628
2号	120,000	1千万円以下	50人超	6	5	3
3号	130,000	1千万円超1億円以下	50人以下	169	170	164
4号	150,000	1千万円超1億円以下	50人超	21	20	19
5号	160,000	1億円超10億円以下	50人以下	28	27	29
6号	400,000	1億円超10億円以下	50人超	8	8	8
7号	410,000	10億円超	50人以下	42	42	45
8号	1,750,000	10億円超50億円以下	50人超	3	3	4
9号	3,000,000	50億円超	50人超	6	6	6
計				904	908	906

Ⅲ 固定資産税

土地に関する調（概要調書 1月1日現在）

地目		年 度		令和4年度			
		筆 数	地 積	評価額	課税標準額	筆 数	
		筆	m ²	千円	千円	筆	
田	一 般 田	39,555	29,966,783	3,307,525	3,234,935	39,420	
	宅 地 介 在 田	28	9,095	40,227	28,159	27	
畑	一 般 畑	28,061	10,450,706	310,547	287,948	27,918	
	宅 地 介 在 畑	38	15,463	68,066	47,565	34	
宅 地	住宅用地						
	小規模住宅用地	20,316	2,270,397	28,060,727	4,555,505	20,232	
	一般住宅用地	16,301	2,133,877	19,929,101	6,612,527	16,296	
	商業地等(非住宅用地)	9,385	3,288,007	34,827,721	24,256,199	9,443	
	計	46,002	7,692,281	82,817,549	35,424,231	45,971	
鉦 泉 地		0	0	0	0	0	
池 沼		3,082	1,444,223	185,635	178,060	3,130	
山 林		36,535	35,234,528	763,251	703,612	36,529	
原 野		7,064	2,913,927	43,483	39,000	7,239	
雑 種 地		7,027	3,276,758	4,913,486	3,414,301	7,032	
合 計		167,392	91,003,764	92,449,769	43,357,811	167,300	

令和5年度			令和6年度			
地積	評価額	課税標準額	筆数	地積	評価額	課税標準額
㎡	千円	千円	筆	㎡	千円	千円
29,907,625	3,302,573	3,236,296	38,974	29,805,821	3,293,042	3,230,510
9,292	49,602	34,124	21	3,582	11,856	8,299
10,405,484	308,962	286,587	27,782	10,365,151	308,054	285,750
13,707	49,349	34,463	22	7,019	23,618	16,376
2,272,097	27,569,402	4,468,284	20,260	2,276,205	27,080,323	4,383,178
2,131,405	19,577,607	6,497,785	16,367	2,134,243	19,261,617	6,391,642
3,314,591	34,403,012	23,971,272	9,500	3,319,990	33,814,533	23,545,965
7,718,093	81,550,021	34,937,341	46,127	7,730,438	80,156,473	34,320,785
0	0	0	0	0	0	0
1,462,953	188,873	181,296	3,163	1,490,644	193,763	186,423
35,234,412	763,059	702,489	36,535	35,237,369	763,200	702,585
2,983,893	44,512	39,858	7,340	2,959,044	44,326	39,868
3,278,304	4,847,430	3,371,517	6,980	3,213,515	4,661,615	3,194,452
91,013,763	91,104,381	42,823,971	166,944	90,812,583	89,455,947	41,985,048

家屋に関する調（概要調書 1月1日現在）

年度		令和4年度						
		棟数	床面積	評価額	課税標準額	㎡当たり価格	棟数	床面積
区分		棟	㎡	千円	千円	円	棟	㎡
	木 造	戸建形式住宅	12,232	1,495,817	25,764,086	25,746,462	17,224	12,211
集合形式住宅		179	50,251	1,383,578	1,383,578	27,533	177	49,746
併用住宅		592	87,967	954,547	953,752	10,851	583	86,911
ホテル・旅館		16	2,959	18,674	18,674	6,311	16	2,959
事務所・店舗		168	18,745	358,996	358,996	19,152	170	18,978
劇場・病院		9	1,547	37,632	37,632	24,326	11	1,809
工場・倉庫		196	35,658	207,830	207,601	5,828	195	35,292
土蔵		207	12,233	13,592	10,590	1,111	203	12,024
附属家		4,823	278,444	1,310,866	1,277,368	4,708	4,752	274,868
計		18,422	1,983,621	30,049,801	29,994,653	15,149	18,318	1,976,097
木 造 以 外	事務所・店舗	710	252,658	12,880,225	12,880,225	50,979	708	252,320
	住宅用建物	1,108	230,189	10,086,891	10,086,891	43,820	1,106	229,473
	病院・ホテル	44	23,195	1,327,584	1,327,584	57,236	44	22,215
	工場・倉庫	1,032	605,989	22,198,256	22,198,137	36,631	1,036	607,030
	その他	7,223	497,029	6,538,098	6,521,950	13,154	7,205	495,549
	計	10,117	1,609,060	53,031,054	53,014,787	32,958	10,099	1,606,587
合計		28,539	3,592,681	83,080,855	83,009,440	23,125	28,417	3,582,684

令和5年度			令和6年度				
評価額	課税標準額	㎡当たり価格	棟数	床面積	評価額	課税標準額	㎡当たり価格
千円	千円	円	棟	㎡	千円	千円	円
26,203,868	26,187,200	17,545	12,199	1,492,807	25,871,660	25,856,082	17,331
1,377,826	1,377,826	27,697	177	50,046	1,346,523	1,346,523	26,906
956,934	956,139	11,011	578	85,756	933,666	932,870	10,887
18,674	18,674	6,311	15	2,772	18,367	18,367	6,626
376,544	376,544	19,841	171	19,069	375,534	375,534	19,693
50,306	50,306	27,809	11	1,809	48,892	48,892	27,027
208,305	208,076	5,902	395	47,068	219,368	216,207	4,661
13,427	10,461	1,117	-	-	-	-	-
1,314,884	1,282,406	4,784	4,688	270,462	1,291,530	1,259,321	4,775
30,520,768	30,467,632	15,445	18,234	1,969,789	30,105,540	30,053,796	15,284
12,916,533	12,916,533	51,191	704	251,034	12,489,388	12,489,388	49,752
10,069,543	10,069,543	43,881	1,105	229,694	9,807,612	9,807,612	42,699
1,284,874	1,284,874	57,838	42	20,834	1,420,282	1,420,282	68,171
22,338,614	22,338,495	36,800	1,039	608,770	21,187,926	21,187,617	34,804
6,490,609	6,475,299	13,098	7,199	495,149	6,124,952	6,109,228	12,370
53,100,173	53,084,744	33,052	10,089	1,605,481	51,030,160	51,014,127	31,785
83,620,941	83,552,376	23,340	28,323	3,575,270	81,135,700	81,067,923	22,694

新增分家屋に関する調（概要調書 1月1日現在）

区 分		年 度		令和4年度			棟 数
		棟 数	床面積	評価額	課税標準額	m ² 当たり 価格	
木 造	戸 建 形 式 住 宅	棟 77	m ² 9,452	千円 505,807	千円 505,807	円 53,513	棟 86
	集 合 形 式 住 宅	0	0	0	0	0	0
	併 用 住 宅	1	182	8,134	8,134	44,692	1
	ホ テ ル ・ 旅 館	0	0	0	0	0	0
	事 務 所 ・ 店 舗	0	0	0	0	0	4
	劇 場 ・ 病 院	0	0	0	0	0	2
	工 場 ・ 倉 庫	0	0	0	0	0	1
	附 属 家	8	301	8,248	8,248	27,402	7
	計	86	9,935	522,189	522,189	52,561	101
木 造 以 外	事 務 所 ・ 店 舗	4	1,758	146,763	146,763	83,483	2
	戸 建 形 式 住 宅 集 合 形 式 住 宅	6	2,942	314,757	314,757	106,987	1
	病 院 ・ ホ テ ル	0	0	0	0	0	0
	工 場 ・ 倉 庫	9	13,139	1,583,846	1,583,846	120,545	7
	そ の 他	27	1,921	73,790	73,790	38,412	12
	計	46	19,760	2,119,156	2,119,156	107,245	22
合 計		132	29,695	2,641,345	2,641,345	88,949	123

令和5年度				令和6年度				
床面積	評価額	課税標準額	m ² 当たり 価格	棟数	床面積	評価額	課税標準額	m ² 当たり 価格
m ²	千円	千円	円	棟	m ²	千円	千円	円
9,689	531,898	531,898	54,897	78	8,879	560,463	560,463	63,122
0	0	0	0	1	439	27,407	27,407	62,431
238	10,807	10,807	45,408	0	0	0	0	0
0	0	0	0	0	0	0	0	0
651	27,444	27,444	42,157	2	120	7,103	7,103	59,192
261	12,674	12,674	48,559	0	0	0	0	0
44	1,713	1,713	38,932	1	40	1,647	1,647	41,175
499	15,314	15,314	30,689	3	133	4,148	4,148	31,188
11,382	599,850	599,850	52,702	85	9,611	600,768	600,768	62,508
407	58,660	58,660	144,128	1	528	57,056	57,056	108,061
108	8,921	8,921	82,602	4	500	45,121	45,121	90,242
0	0	0	0	1	4,936	666,324	666,324	134,993
1,671	145,173	145,173	86,878	3	1,740	171,437	171,437	98,527
732	29,605	29,605	40,444	8	274	11,287	11,287	41,193
2,918	242,359	242,359	83,057	17	7,978	951,225	951,225	119,231
14,300	842,209	842,209	58,896	102	17,589	1,551,993	1,551,993	88,237

納税義務者数(当初賦課現在)

年度 区分	令和4年度		令和5年度		令和6年度	
	納税義務者数	前年比	納税義務者数	前年比	納税義務者数	前年比
	人	%	人	%	人	%
土地	11,319	100.0	11,297	99.8	11,291	99.9
家屋	12,031	101.0	11,994	99.7	11,996	100.0
償却資産	543	120.4	535	98.5	561	104.9
計	23,893	100.9	23,826	99.7	23,848	100.1
実納税人員	16,091	101.0	16,032	99.6	15,987	99.7

※免税点未満、課税免除分を除く。以下、この頁において同じ。

課税標準額(当初賦課現在)

年度 区分	令和4年度		令和5年度		令和6年度	
	課税標準額	前年比	課税標準額	前年比	課税標準額	前年比
	千円	%	千円	%	千円	%
土地 (課税免除分)	43,014,049 (342,044)	98.5 (120.1)	42,506,676 (314,364)	98.8 (91.9)	41,657,222 (326,245)	98.0 (103.8)
家屋 (課税免除分)	79,986,057 (2,825,889)	108.8 (300.3)	80,631,005 (2,869,470)	100.8 (101.5)	78,666,023 (2,353,829)	97.6 (82.0)
償却資産 (課税免除分)	53,652,176 (2,054,510)	102.3 (80.3)	53,179,122 (2,806,027)	99.1 (136.6)	58,451,825 (2,614,710)	109.9 (93.2)
計 (課税免除分)	176,652,282 (5,222,443)	104.2 (138.0)	176,316,803 (5,989,861)	99.8 (114.7)	178,775,070 (5,294,784)	101.4 (88.4)

調定額(当初賦課現在)

年度 区分	令和4年度		令和5年度		令和6年度	
	調定額	前年比	調定額	前年比	調定額	前年比
	千円	%	千円	%	千円	%
土地	601,975	98.5	594,874	98.8	582,991	98.0
家屋	1,104,501	108.9	1,112,026	100.7	1,085,629	97.6
償却資産	750,855	102.3	744,233	99.1	818,031	109.9
計	2,457,331	104.2	2,451,133	99.7	2,486,651	101.4

償却資産に関する調(概要調書 1月1日現在)

年度 区分		令和4年度		令和5年度		令和6年度	
		課税標準額	前年比	課税標準額	前年比	課税標準額	前年比
市長決定分	構 築 物	千円 4,958,591	% 119.9	千円 5,299,963	% 106.9	千円 4,992,190	% 94.2
	機 械 及 び 装 置	20,295,804	100.2	21,161,396	104.3	27,265,292	128.8
	船 舶	38	31.9	29	76.3	29	100.0
	航 空 機	0	0.0	0	0.0	0	0.0
	車 両 及 び 運 搬 具	110,489	89.3	101,129	91.5	94,771	93.7
	工 具 ・ 器 具 及 び 備 品	3,734,140	113.5	3,628,546	97.2	3,724,296	102.6
総 務 大 臣 配 分		10,081,130	100.8	9,689,608	96.1	9,462,721	97.7
県 知 事 配 分		16,525,707	95.9	16,106,403	97.5	15,529,876	96.4
計		55,705,899	101.2	55,987,074	100.5	61,069,175	109.1

国有資産等所在市町村交付金に関する調

年度 区分		令和4年度		令和5年度		令和6年度	
		算定標準額	前年比	算定標準額	前年比	算定標準額	前年比
交 付 金		千円	%	千円	%	千円	%
県 有 資 産		212,366	96.2	199,224	93.8	188,590	94.7
国 有 資 産		159,159	184.1	157,855	99.2	156,459	99.1
計		371,525	121.0	357,079	96.1	345,049	96.6
交 付 金 額		5,201	121.0	4,999	96.1	4,830	96.6

固定資産課税台帳縦覧状況

年度 区分		令和4年度		令和5年度		令和6年度	
		縦覧件数	閲覧件数	縦覧件数	閲覧件数	縦覧件数	閲覧件数
市 役 所 税 務 課		1	48	1	56	2	56
片 貝 総 合 セ ン タ ー		0	7	0	0	0	0
計		1	55	1	56	2	56

IV 諸 税

軽自動車税に関する調

・種別割(当初賦課現在)

区 分			令和4年度		令和5年度		令和6年度		
			台 数	調定額	台 数	調定額	台 数	調定額	
原 動 機 付 自 転 車	50cc 以下	ミ ニ カ ー	台 21	千円 78	台 22	千円 81	台 19	千円 70	
		上 記 以 外	1,525	3,050	1,449	2,898	1,361	2,722	
	90cc以下		145	290	147	294	142	284	
	125cc以下		220	528	229	550	256	615	
軽 自 動 車	二 輪		408	1,469	429	1,544	431	1,552	
	ト レ ー ラ ー		13	47	12	43	12	43	
	四 輪 乗 用	営 業 用	旧 税 率	0	0	0	0	0	0
			現 行 税 率	0	0	0	0	0	0
		自 家 用	旧 税 率	3,729	26,849	3,184	22,925	2,657	19,131
			現 行 税 率	4,263	46,040	4,743	51,224	5,259	56,797
			重 課 税 率	1,755	22,639	1,834	23,659	1,850	23,865
			軽 課 △ 75%	0	0	8	22	2	5
			軽 課 △ 50%	0	0	0	0	0	0
	軽 課 △ 25%	0	0	0	0	0	0		
	四 輪 貨 物	営 業 用	旧 税 率	15	45	14	42	10	30
			現 行 税 率	22	84	25	95	23	87
			重 課 税 率	7	31	7	32	8	36
			軽 課 △ 25%	0	0	0	0	0	0
		自 家 用	旧 税 率	1,197	4,788	982	3,928	798	3,192
			現 行 税 率	1,353	6,765	1,539	7,695	1,720	8,600
			重 課 税 率	1,215	7,290	1,223	7,338	1,234	7,404
軽 課 △ 25%			0	0	0	0	0	0	
小 型 特 殊 自 動 車	農 耕 用	1,627	3,254	1,586	3,172	1,561	3,122		
	そ の 他	318	1,876	319	1,882	329	1,941		
二 輪 の 小 型 自 動 車			441	2,646	454	2,724	465	2,790	
合 計			18,274	127,769	18,206	130,148	18,137	132,286	
前 年 比 (%)			99.5	102.6	99.6	101.9	99.6	101.6	

・環境性能割(決算額)

区 分		令和4年度		令和5年度	
		台 数	税 額	台 数	税 額
環 境 性 能 割		台 447	千円 9,052	台 452	千円 9,347
前 年 比 (%)		154.1	179.9	101.1	103.3

市たばこ税に関する調（決算額）

区 分	令和3年度		令和4年度		令和5年度	
	売り渡し本数	税 額	売り渡し本数	税 額	売り渡し本数	税 額
一般分	本 36,982,037	円 232,434,741	本 37,441,290	円 245,315,323	本 37,617,790	円 246,471,758
手持品課税分	1,541,518	662,841				
計	38,523,555	233,097,582	37,441,290	245,315,323	37,617,790	246,471,758
前年比（%）	105.1		105.2		100.5	

鉱産税に関する調（決算額）

区 分	令和3年度	令和4年度	令和5年度
天然ガス産出量（m ³ ）	275,039,123	240,107,620	213,825,620
原油産出量（kl）	34,628	30,845	28,478
課税標準額（円）	11,146,196,000	10,830,360,000	18,175,064,000
税 額（円）	111,460,700	108,302,700	181,749,600
前年比（%）	80.2	97.2	167.8

都市計画税に関する調

・納税義務者数（当初賦課現在）

区 分	令和4年度		令和5年度		令和6年度	
	納税義務者数	前年比	納税義務者数	前年比	納税義務者数	前年比
土 地	人 6,114	% 100.0	人 6,111	% 100.0	人 6,121	% 100.2
家 屋	6,390	101.2	6,388	100.0	6,395	100.1
計	12,504	100.6	12,499	100.0	12,516	100.1
実納税人員	8,598	100.7	8,590	99.9	8,558	99.6

・課税標準額及び調定額（当初賦課現在）

区 分	令和4年度		令和5年度		令和6年度	
	課税標準額	前年比	課税標準額	前年比	課税標準額	前年比
土 地	千円 31,266,515	% 98.6	千円 30,765,856	% 98.4	千円 30,130,769	% 97.9
（課税免除分）	(89,050)	(96.3)	(106,365)	(119.4)	(104,301)	(98.1)
家 屋	51,388,530	110.0	51,767,839	100.7	50,233,409	97.0
（課税免除分）	(785,290)	(298.5)	(960,521)	(122.3)	(719,090)	(74.9)
計	82,655,045	105.4	82,533,695	99.9	80,364,178	97.4
（課税免除分）	(874,340)	(246.0)	(1,066,886)	(122.0)	(823,391)	(77.2)
調定額（千円）	164,759	105.4	164,530	99.9	160,175	97.4

V 収 納

口座振替状況

年度 税目	令和3年度			令和4年度			令和5年度		
	件数	税額	加入率	件数	税額	加入率	件数	税額	加入率
	件	千円	%	件	千円	%	件	千円	%
市民税・県民税	5,964	201,827	49.1	5,695	200,002	48.3	5,783	213,147	46.0
固定資産税 都市計画税	32,426	1,191,389	62.5	32,495	1,147,521	62.2	31,673	1,144,544	61.1
軽自動車税 (種別割)	8,296	48,240	45.8	8,114	48,504	45.0	8,002	48,791	44.4
計	46,686	1,441,456	57.3	46,304	1,396,027	56.9	45,458	1,406,482	55.6
前年比 (%)	97.4	94.2	-	99.2	96.8	-	98.2	100.7	-
国民健康保険税	18,842	312,457	67.4	18,826	288,958	67.4	18,004	286,313	65.5
前年比 (%)	97.3	97.6	-	99.9	92.5	-	95.6	99.1	-
介護保険料	3,984	22,764	51.4	3,701	21,452	49.8	3,273	19,666	44.9
前年比 (%)	113.7	105.1	-	92.9	94.2	-	88.4	91.7	-
後期高齢者医療保険料	5,399	68,621	76.3	5,373	71,303	69.9	5,298	79,809	69.1
前年比 (%)	99.1	103.5	-	99.5	103.9	-	98.6	111.9	-

コンビニ収納状況

年度 税目	令和3年度			令和4年度			令和5年度		
	件数	税額	利用率	件数	税額	利用率	件数	税額	利用率
	件	千円	%	件	千円	%	件	千円	%
市民税・県民税	3,812	72,087	27.2	4,083	80,145	29.8	4,482	87,647	30.5
固定資産税 都市計画税	10,829	148,581	17.3	11,429	157,519	18.1	11,935	167,869	18.9
軽自動車税 (種別割)	5,687	44,424	31.4	5,893	47,276	32.7	5,870	48,124	32.6
計	20,328	265,092	21.5	21,405	284,940	22.6	22,287	303,640	23.3
前年比 (%)	101.7	101.6	-	105.3	107.5	-	104.1	106.6	-
国民健康保険税	4,653	66,225	16.6	5,014	66,901	18.0	4,967	70,699	18.1
前年比 (%)	103.5	98.1	-	107.8	101.0	-	99.1	105.7	-
介護保険料	1,515	9,608	19.5	1,725	11,183	23.2	1,864	12,663	25.6
前年比 (%)	90.5	84.6	-	113.9	116.4	-	108.1	113.2	-
後期高齢者医療保険料	566	4,165	8.0	930	7,829	12.1	1,005	10,107	13.1
前年比 (%)	105.2	81.5	-	164.3	188.0	-	108.1	129.1	-

スマートフォンアプリ収納状況

(PayPay請求書払い、LINE Pay請求書支払い)

※令和2年4月1日利用開始

年度 税目	令和3年度			令和4年度			令和5年度		
	件数	税額	利用率	件数	税額	利用率	件数	税額	利用率
市民税・県民税	236	5,850	1.7	269	5,115	2.0	337	9,560	2.3
固定資産税 都市計画税	575	10,720	0.9	705	12,493	1.1	175	2,325	0.3
軽自動車税 (種別割)	360	2,860	2.0	384	3,068	2.1	45	377	0.2
計	1,171	19,430	1.2	1,358	20,676	1.4	557	12,262	0.6
前年比 (%)	207.6	214.9	-	116.0	106.4	-	41.0	59.3	-
国民健康保険税	191	2,859	0.7	294	3,673	1.1	437	5,917	1.6
前年比 (%)	156.6	143.3	-	153.9	128.5	-	148.6	161.1	-
介護保険料	40	203	0.5	69	422	0.9	50	340	0.7
前年比 (%)	333.3	191.5	-	172.5	207.9	-	72.5	80.6	-
後期高齢者医療保険料	4	7	0.1	13	65	0.2	4	15	0.1
前年比 (%)	80.0	35.0	-	325.0	928.6	-	30.8	23.1	-

地方税共通納税利用状況

年度 税目	令和3年度			令和4年度			令和5年度		
	件数	税額	利用率	件数	税額	利用率	件数	税額	利用率
市民税・県民税 (特別徴収)	1,328	97,907	4.6	1,996	125,696	6.9	3,338	245,695	11.6
法人市民税	103	29,180	8.8	161	39,941	13.6	202	48,627	17.0
固定資産税	-	-	-	-	-	-	7,055	1,171,166	11.2
軽自動車税	-	-	-	-	-	-	3,044	22,950	16.9
計	1,431	127,087	-	2,157	165,637	-	13,639	1,488,438	-
前年比 (%)	178.7	139.3	-	150.7	130.3	-	632.3	898.6	-

※令和5年度から固定資産税と軽自動車税利用開始

督促状発付状況

年度 税目	令和3年度		令和4年度		令和5年度		
	件数	税額	件数	税額	件数	税額	
個人 市県民税	普通徴収	1,381	32,586	1,402	33,210	1,579	39,217
	特別徴収	570	12,316	654	11,830	674	13,804
法人市民税	17	1,706	20	1,531	21	1,066	
固定資産税 都市計画税	3,060	55,504	3,074	58,749	3,063	59,392	
軽自動車税	816	6,421	796	6,354	825	6,626	
その他	-	-	-	-	-	-	
計	5,844	108,533	5,946	111,674	6,162	120,105	
前年比 (%)	96.8	91.6	101.7	102.9	103.6	107.5	
国民健康保険税	2,383	35,634	2,282	32,057	2,078	30,282	
前年比 (%)	102.9	94.1	95.8	90.0	91.1	94.5	
介護保険料	752	4,145	751	4,279	635	3,757	
前年比 (%)	94.1	86.6	99.9	103.2	84.6	87.8	
後期高齢者 医療保険料	384	3,104	404	3,382	406	3,582	
前年比 (%)	99.0	96.7	105.2	109.0	100.5	105.9	

滞納整理状況（令和5年度）

税目		区分	調定金額	収入金額	〔うち 還付未済額〕	欠損処分額	翌年度 繰越額	収納率
市民税	個人	人	1,523,347	1,504,698	71	762	17,958	98.8
	法人	人	255,106	253,293	0	230	1,583	99.3
固定資産税			2,527,284	2,462,526	0	6,572	58,186	97.4
軽自動車税			141,659	138,989	0	321	2,349	98.1
都市計画税			168,975	164,925	0	210	3,840	97.6
計			4,616,371	4,524,431	71	8,095	83,916	98.0
国民健康保険税			578,435	530,840	72	2,150	45,517	91.8
介護保険料			789,333	787,339	584	196	2,382	99.7
後期高齢者医療保険料			350,507	350,369	481	112	507	100.0

滞納処分執行状況

執行区分		5年度中に差押えたもの			
		財産区分	件数	人数	処分金額
債権等		件	人	千円	千円
債権等		236	-	55,102	16,185
不動産		3	-	1,236	0
動産		2	-	771	0
計		241	154	57,109	16,185

不納欠損の状況

税目		年度	令和3年度		令和4年度		令和5年度	
			件数	金額	件数	金額	件数	金額
市民税	個人	人	件	千円	件	千円	件	千円
	法人	人	105	1,088	80	665	62	762
法人	人		1	50	5	190	3	230
固定資産税			365	5,404	388	7,323	374	6,572
軽自動車税			27	211	48	362	46	321
都市計画税			(151)	173	(155)	84	(180)	210
計			498	6,926	521	8,624	485	8,095
国民健康保険税			294	3,549	229	2,323	210	2,150
介護保険料			89	398	172	964	72	196
後期高齢者医療保険料			48	88	123	334	43	112
処分の事由	地方税法第18条第1項		792	10,475	750	10,947	695	10,245
	地方税法第15条の7第4項		0	0	0	0	0	0
	地方税法第15条の7第5項		0	0	0	0	0	0
	介護保険法第200条第1項		89	398	172	964	72	196
	高齢者の医療の確保に関する法律第160条		48	88	123	334	43	112
	計		929	10,961	1,045	12,245	810	10,553

()は都市計画税対象の件数

過誤納金還付処理状況（歳出還付）

年度 区分		令和3年度		令和4年度		令和5年度	
		件数	税額	件数	税額	件数	税額
市民税	個人	154	3,533	133	4,211	148	3,904
	法人	49	3,240	58	11,699	68	5,496
固定資産税 都市計画税		3	3,344	4	102	9	334
軽自動車税		0	0	0	0	0	0
計		206	10,117	195	16,012	225	9,733
国民健康保険税		49	2,341	42	1,802	60	3,302
介護保険料		41	438	33	403	25	208
後期高齢者医療保険料		37	311	13	53	31	236

*還付加算金を含む

各種証明及び公簿閲覧の状況

年度 区分		令和3年度		令和4年度		令和5年度	
		件数	税額	件数	税額	件数	税額
各種証明		7,207	1,406	5,731	1,174	5,041	1,183
公簿閲覧		1,501	383	974	231	991	207
計		8,708	1,789	6,705	1,405	6,032	1,390
（うち無料分）		(3,347)		(2,809)		(2,044)	
（うち災害分）		-		-		-	
前年比（%）		105.5	99.6	77.0	78.5	90.0	98.9

VI 国民健康保険税

令和6年度国民健康保険特別会計歳入歳出予算額(当初予算)

(単位:千円・%)

歳 入			歳 出			
款	予 算 額	構 成 比	款	予 算 額	構 成 比	
国民健康保険税	475,749	15.7	総 務 費	44,126	1.5	
使用料及び手数料	280	0.0	内 訳 徴 税 費	10,863	(24.6)	
国庫支出金	16	0.0	保 險 給 付 費	2,183,306	72.2	
県 支 出 金	2,227,471	73.6	国民健康保険事業費納付金	737,282	24.4	
財 産 収 入	379	0.0	内 医 療 給 付 費	475,005	(64.4)	
繰 入 金	315,951	10.4	後期高齢者支援金等	198,271	(26.9)	
内 訳	他会計繰入金	225,058	(71.2)	内 訳 介 護 納 付 金	64,006	(8.7)
	基金繰入金	90,893	(28.8)	保 健 事 業 費	55,153	1.8
繰 越 金	1	0.0	基 金 積 立 金	379	0.0	
諸 収 入	5,555	0.2	公 債 費	658	0.0	
			諸 支 出 金	4,498	0.1	
歳 入 合 計	3,025,402	100.0	歳 出 合 計	3,025,402	100.0	

歳入に占める国民健康保険税の割合

(単位:千円・%)

年度 区 分		令和3年度		令和4年度		令和5年度	
		決算額	構成比	決算額	構成比	決算額	構成比
国民健康保険税		555,058	17.6	511,774	16.1	530,840	17.1
使用料及び手数料		207	0.0	205	0.0	258	0.0
国庫支出金		159	0.0	49	0.0	64	0.0
県支出金		2,337,225	74.0	2,335,260	73.5	2,313,634	74.5
財産収入		82	0.0	81	0.0	79	0.0
繰入金		220,773	7.0	312,876	9.8	230,506	7.4
内訳	他会計繰入金	220,773	(100.0)	212,876	(68.0)	220,506	(95.7)
	基金繰入金	0	(0.0)	100,000	(32.0)	10,000	(4.3)
繰越金		39,252	1.2	14,967	0.5	22,320	0.7
諸収入		6,825	0.2	2,052	0.1	5,929	0.2
歳入合計		3,159,581	100.0	3,177,264	100.0	3,103,630	100.0

国民健康保険税決算状況

年度 区分		令和3年度		令和4年度		令和5年度	
		金額	前年比	金額	前年比	金額	前年比
予算額	現年課税分	千円 429,864	% 82.7	千円 484,817	% 112.8	千円 492,137	% 101.5
	滞納繰越分	13,223	93.9	13,283	100.5	12,540	94.4
	合計	443,087	83.0	498,100	112.4	504,677	101.3
調定額	現年課税分	556,132	98.6	512,389	92.1	519,500	101.4
	滞納繰越分	64,609	94.5	61,459	95.1	58,935	95.9
	合計	620,741	98.2	573,848	92.4	578,435	100.8
収入済額	現年課税分	541,471	99.3	497,603	91.9	509,936	102.5
	滞納繰越分	13,587	85.4	14,171	104.3	20,904	147.5
	合計	555,058	98.9	511,774	92.2	530,840	103.7
うち還付未済額(現年課税分)				152	皆増	72	47.4
不納欠損額		3,549	65.8	2,323	65.5	2,150	92.6
収入未済額	現年課税分	14,660	78.5	14,785	100.9	9,564	64.7
	滞納繰越分	47,473	100.8	44,965	94.7	35,881	79.8
	合計	62,133	94.5	59,750	96.2	45,445	76.1
収入歩合	現年課税分	97.4%	-	97.1%	-	98.1%	-
	滞納繰越分	21.0%	-	23.1%	-	35.5%	-
	合計	89.4%	-	89.2%	-	91.8%	-
予算に対する増減		千円 111,971	-	千円 13,522	-	千円 26,091	-
予算に対する収入の割合		125.3%	-	102.7%	-	105.2%	-

国民健康保険税の平均負担額

(現年課税分調定額)

年度 区分	令和3年度		令和4年度		令和5年度	
	被保険者 1人当たり	1世帯 当たり	被保険者 1人当たり	1世帯 当たり	被保険者 1人当たり	1世帯 当たり
国民健康保険税	円 77,835	円 120,453	円 74,013	円 113,410	円 79,788	円 119,398
前年比	99.6%	98.9%	95.1%	94.2%	107.8%	105.3%

(年度末現在)

年間平均被保険者数	7,145人	6,923人	6,511人
年間平均世帯数	4,617世帯	4,518世帯	4,351世帯

Ⅶ 介護保険料

介護保険料額

段 階	対 象 者	基準割合	年 額		
			令和3年度	令和4年度	令和5年度
第1段階	生活保護受給者、市民税世帯非課税で老齢福祉年金受給者、市民税世帯非課税の方（合計所得金額＋課税年金収入額80万円以下）	0.30	19,800円	19,800円	19,800円
第2段階	市民税世帯非課税の方（合計所得金額＋課税年金収入額80万円超120万円以下）	0.50	33,000円	33,000円	33,000円
第3段階	市民税世帯非課税の方（第1・第2段階に該当しない方）	0.70	46,200円	46,200円	46,200円
第4段階	世帯に市民税が課税されている方がいるが、本人が市民税非課税の方（本人の合計所得金額＋課税年金収入額が80万円以下）	0.90	59,400円	59,400円	59,400円
第5段階 (基準額)	世帯に市民税が課税されている方がいるが、本人が市民税非課税の方（第4段階に該当しない方）	1.00	66,000円	66,000円	66,000円
第6段階	本人が市民税課税の方 (合計所得金額120万円未満)	1.20	79,200円	79,200円	79,200円
第7段階	本人が市民税課税の方 (合計所得金額120万円以上210万円未満)	1.30	85,800円	85,800円	85,800円
第8段階	本人が市民税課税の方 (合計所得金額210万円以上320万円未満)	1.50	99,000円	99,000円	99,000円
第9段階	本人が市民税課税の方 (合計所得金額320万円以上)	1.70	112,200円	112,200円	112,200円

納期 普通徴収 毎月16日から同月末日（12月は同月25日）
特別徴収 年金支給月に天引き（年6回）

段階別介護保険料集計表(現年度課税分)

* ()は併徴者の人数で再掲、合計で減算する (単位：人・円)

年 度 段 階	令和3年度								
	特 徴		普 徴			合 計			
	人 数	金 額	人 数	(併徴)	金 額	人 数	比 率	金 額	比 率
第1段階	922	16,591,300	198	(81)	2,453,500	1,039	8.2%	19,044,800	2.4%
第2段階	948	29,273,000	99	(74)	1,715,100	973	7.7%	30,988,100	3.9%
第3段階	1,185	52,062,600	67	(52)	1,609,900	1,200	9.5%	53,672,500	6.8%
第4段階	1,126	64,004,300	182	(46)	6,225,200	1,262	10.0%	70,229,500	8.9%
第5段階	3,331	216,385,100	71	(39)	2,476,800	3,363	26.7%	218,861,900	27.8%
第6段階	2,197	170,681,300	243	(75)	10,740,100	2,365	18.8%	181,421,400	23.0%
第7段階	1,262	105,361,700	207	(69)	8,995,700	1,400	11.1%	114,357,400	14.5%
第8段階	458	43,782,800	116	(29)	6,278,500	545	4.3%	50,061,300	6.3%
第9段階	405	44,496,100	78	(18)	5,790,700	465	3.7%	50,286,800	6.4%
合 計	11,834	742,638,200	1,261	(483)	46,285,500	12,612	100.0%	788,923,700	100.0%
前年比	99.9%	101.7%	102.5%	125.1%	99.0%	99.4%	-	101.5%	-

年 度 段 階	令和4年度								
	特 徴		普 徴			合 計			
	人 数	金 額	人 数	(併徴)	金 額	人 数	比 率	金 額	比 率
第1段階	870	15,756,500	181	(70)	2,361,200	981	8.2%	18,117,700	2.4%
第2段階	1,019	31,698,800	84	(63)	1,415,100	1,040	7.7%	33,113,900	3.9%
第3段階	1,244	54,861,500	60	(41)	1,669,500	1,263	9.5%	56,531,000	6.8%
第4段階	1,035	58,943,600	172	(47)	5,838,400	1,160	10.0%	64,782,000	8.9%
第5段階	3,280	212,112,400	76	(32)	2,865,300	3,324	26.7%	214,977,700	27.8%
第6段階	2,229	173,678,600	211	(60)	9,461,300	2,380	18.8%	183,139,900	23.0%
第7段階	1,231	103,385,300	191	(45)	9,466,600	1,377	11.1%	112,851,900	14.5%
第8段階	488	47,428,700	99	(23)	5,753,600	564	4.3%	53,182,300	6.3%
第9段階	392	43,509,300	86	(8)	6,828,100	470	3.7%	50,337,400	6.4%
合 計	11,788	741,374,700	1,160	(389)	45,659,100	12,559	100.0%	787,033,800	100.0%
前年比	99.6%	99.8%	92.0%	80.5%	98.6%	99.6%	-	99.8%	-

年度 段階	令和5年度								
	特 徴		普 徴			合 計			
	人 数	金 額	人 数	(併徴)	金 額	人 数	比 率	金 額	比 率
第1段階	863	15,647,700	183	(78)	2,145,600	968	7.7%	17,793,300	2.3%
第2段階	1,039	32,792,100	53	(31)	912,300	1,061	8.5%	33,704,400	4.3%
第3段階	1,267	56,613,400	49	(31)	1,149,300	1,285	10.2%	57,762,700	7.3%
第4段階	948	54,115,700	168	(41)	6,148,600	1,075	8.6%	60,264,300	7.7%
第5段階	3,209	208,504,200	55	(19)	1,926,900	3,245	25.9%	210,431,100	26.7%
第6段階	2,266	176,511,000	208	(53)	9,643,700	2,421	19.3%	186,154,700	23.7%
第7段階	1,235	103,165,400	213	(44)	9,913,500	1,404	11.2%	113,078,900	14.4%
第8段階	482	46,471,200	96	(19)	5,746,200	559	4.5%	52,217,400	6.6%
第9段階	418	46,308,800	108	(13)	8,722,200	513	4.1%	55,031,000	7.0%
合 計	11,727	740,129,500	1,133	(329)	46,308,300	12,531	100.0%	786,437,800	100.0%
前年比	99.5%	99.8%	97.7%	84.6%	101.4%	99.8%	-	99.9%	-

介護保険料収納状況

(単位：円)

年 度 区 分		令和3年度		令和4年度		令和5年度	
		金 額	前年比	金 額	前年比	金 額	前年比
調 定 額	特 徴	742,638,200	101.7%	741,374,700	99.8%	740,129,500	99.8%
	普徴（現年度分）	45,700,100	99.8%	45,122,400	98.7%	45,683,100	101.2%
	普徴（過年度分）	585,400	63.3%	536,700	91.7%	625,200	116.5%
	滞納繰越分	3,965,796	78.9%	3,121,266	78.7%	2,895,048	92.8%
	計	792,889,496	101.4%	790,155,066	99.7%	789,332,848	99.9%
収 入 済 額	特 徴	742,638,200	101.7%	741,755,500	99.9%	740,694,900	99.9%
	普徴（現年度分）	44,733,600	101.0%	43,550,032	97.4%	44,870,600	103.0%
	普徴（過年度分）	585,400	63.8%	513,600	87.7%	625,200	121.7%
	滞納繰越分	1,406,520	61.8%	847,900	60.3%	1,147,800	135.4%
	計	789,363,720	101.5%	786,667,032	99.7%	787,338,500	100.1%
う ち 還 付 未 済 額	特 徴			380,800	皆増	565,400	148.5%
	普徴（現年度分）			3,700	皆増	18,200	491.9%
不納欠損額		397,910	171.0%	964,286	242.3%	196,200	20.3%
収 入 未 済 額	特 徴	0	-	△ 380,800	-	△ 565,400	-
	普徴（現年度分）	966,500	63.0%	1,572,368	162.7%	812,500	51.7%
	普徴（過年度分）	0	0%	23,100	100.0%	0	0%
	滞納繰越分	2,161,366	89.1%	1,309,080	60.6%	1,551,048	118.5%
	計	3,127,866	78.9%	2,904,548	92.9%	2,363,548	81.4%
収 入 歩 合	特 徴	100.00%	-	100.00%	-	100.00%	-
	普徴（現年度分）	97.89%	-	96.52%	-	98.18%	-
	普徴（過年度分）	100.00%	-	95.70%	-	100.00%	-
	滞納繰越分	35.47%	-	27.17%	-	39.65%	-
	計	99.56%	-	99.51%	-	99.67%	-

Ⅷ 後期高齢者医療保険料

後期高齢者医療保険料率

		平成30～令和元年度	令和2～3年度	令和4～5年度
料 率	所得割	7.40 %	7.84 %	7.84 %
	均等割	36,900 円	40,400 円	40,400 円

基礎控除

令和元年度	令和2年度	令和3～5年度	
基礎控除額		被保険者本人の合計所得金額	基礎控除額
33万円	33万円	2,400万円以下	43万円
		2,400万円超 2,450万円以下	29万円
		2,450万円超 2,500万円以下	15万円
		2,500万円超	0円

納 期	普通徴収	7月から翌年3月までの毎月16日から同月末日（12月は同月25日）
	特別徴収	年金支給月に天引き（年6回）

軽減と特例

①均等割の軽減

令和3年度	軽減後の均等割額		同一世帯内の被保険者及び世帯主の総所得金額等の合計金額
	7割軽減	12,120 円／年	43万円+10万円×（給与所得者等の数-1）以下の場合
5割軽減	20,200 円／年	43万円+（加入者数×28.5万円）+10万円×（給与所得者等の数-1）以下の場合	
2割軽減	32,320 円／年	43万円+（加入者数×52万円）+10万円×（給与所得者等の数-1）以下の場合	
下線部は同一世帯の被保険者と世帯主に給与所得者等が2人以上いる場合に計算			

令和4年度	軽減後の均等割額		同一世帯内の被保険者及び世帯主の総所得金額等の合計金額
	7割軽減	12,120 円／年	43万円+10万円×（給与所得者等の数-1）以下の場合
5割軽減	20,200 円／年	43万円+（加入者数×28.5万円）+10万円×（給与所得者等の数-1）以下の場合	
2割軽減	32,320 円／年	43万円+（加入者数×52万円）+10万円×（給与所得者等の数-1）以下の場合	
下線部は同一世帯の被保険者と世帯主に給与所得者等が2人以上いる場合に計算			

令和5年度	軽減後の均等割額		同一世帯内の被保険者及び世帯主の総所得金額等の合計金額
	7割軽減	12,120 円／年	43万円+10万円×（給与所得者等の数-1）以下の場合
5割軽減	20,200 円／年	43万円+（加入者数×29万円）+10万円×（給与所得者等の数-1）以下の場合	
2割軽減	32,320 円／年	43万円+（加入者数×53.5万円）+10万円×（給与所得者等の数-1）以下の場合	
下線部は同一世帯の被保険者と世帯主に給与所得者等が2人以上いる場合に計算			

②被用者保険の被扶養者（「元被扶養者」という）に対する軽減と特例

所得割	均等割	均等割の特例期限
課されない	5割軽減	資格取得月から2年間

段階別後期高齢者医療保険料集計表(均等割軽減区分別)

* () は併徴者の人数で内書(単位:人・円)

区 分	令和3年度								
	特 徴		普 徴 (併 徴)		合 計				
	人 数	金 額	人数 (併徴)	金 額	人 数	比 率	金 額	比 率	
7割軽減	2,181	25,117,200	282 (209)	3,701,300	2,463	36.7%	28,818,500	9.1%	
7割(元被扶養者)	15	139,500	13 (7)	107,900	28	0.5%	247,400	0.1%	
5割軽減	1,024	35,110,300	121 (80)	3,812,600	1,145	17.1%	38,922,900	12.3%	
5割(元被扶養者)	41	928,100	22 (6)	257,300	63	0.9%	1,185,400	0.4%	
2割軽減	570	35,096,600	78 (33)	4,329,200	648	9.7%	39,425,800	12.5%	
軽減合計	3,831	96,391,700	516 (335)	12,208,300	4,347	64.8%	108,600,000	34.4%	
軽減無	2,001	136,437,000	356 (133)	70,907,500	2,357	35.2%	207,344,500	65.6%	
合 計	5,832	232,828,700	872 (468)	83,115,800	6,704	100.0%	315,944,500	100.0%	

区 分	令和4年度								
	特 徴		普 徴 (併 徴)		合 計				
	人 数	金 額	人数 (併徴)	金 額	人 数	比 率	金 額	比 率	
7割軽減	2,215	25,801,700	334 (195)	4,033,600	2,549	36.8%	29,835,300	9.1%	
7割(元被扶養者)	18	160,800	13 (9)	112,000	31	0.5%	272,800	0.1%	
5割軽減	1,113	37,787,700	142 (94)	4,658,200	1,255	18.1%	42,445,900	13.0%	
5割(元被扶養者)	28	453,700	48 (11)	591,100	76	1.1%	1,044,800	0.3%	
2割軽減	574	34,316,800	84 (44)	4,768,600	658	9.5%	39,085,400	12.0%	
軽減合計	3,948	98,520,700	621 (353)	14,163,500	4,569	66.0%	112,684,200	34.5%	
軽減無	1,932	134,857,500	417 (127)	78,686,500	2,349	34.0%	213,544,000	65.5%	
合 計	5,880	233,378,200	1,038 (480)	92,850,000	6,918	100.0%	326,228,200	100.0%	

区 分	令和5年度								
	特 徴		普 徴 (併 徴)		合 計				
	人 数	金 額	人数 (併徴)	金 額	人 数	比 率	金 額	比 率	
7割軽減	2,294	27,027,400	347 (179)	4,006,500	2,641	36.6%	31,033,900	8.9%	
7割(元被扶養者)	23	229,300	11 (8)	113,100	34	0.6%	342,400	0.1%	
5割軽減	1,212	40,874,100	149 (119)	4,522,100	1,361	18.9%	45,396,200	13.0%	
5割(元被扶養者)	56	1,016,900	30 (11)	377,300	86	1.2%	1,394,200	0.4%	
2割軽減	624	37,749,300	93 (59)	5,113,500	717	9.9%	42,862,800	12.3%	
軽減合計	4,209	106,897,000	630 (376)	14,132,500	4,839	67.1%	121,029,500	34.6%	
軽減無	1,958	137,506,300	410 (165)	91,282,700	2,368	32.9%	228,789,000	65.4%	
合 計	6,167	244,403,300	1,040 (541)	105,415,200	7,207	100.0%	349,818,500	100.0%	

後期高齢者医療保険料収納状況

(単位：円)

年 度 区 分		令和3年度		令和4年度		令和5年度	
		金 額	前年比	金 額	前年比	金 額	前年比
調 定 額	特 徴	232,828,700	99.7%	233,378,200	100.2%	244,403,300	104.7%
	普徴（現年度分）	82,565,600	99.6%	91,690,000	111.1%	104,083,500	113.5%
	普徴（過年度分）	550,200	62.3%	1,160,000	210.8%	1,331,700	114.8%
	滞納繰越分	636,068	90.8%	692,268	108.8%	688,200	99.4%
	合 計	316,580,568	99.5%	326,920,468	103.3%	350,506,700	107.2%
収 入 済 額	特 徴	232,828,700	99.7%	233,549,600	100.3%	244,880,600	104.9%
	普徴（現年度分）	82,264,700	99.6%	91,191,700	110.9%	103,761,800	113.8%
	普徴（過年度分）	550,200	62.5%	1,160,000	210.8%	1,329,700	114.6%
	滞納繰越分	157,200	47.6%	171,168	108.9%	397,300	232.1%
	合 計	315,800,800	99.5%	326,072,468	103.3%	350,369,400	107.5%
う ち 選 付 未 済 額	特 徴			171,400	皆増	477,300	278.5%
	普徴（現年度分）			3,000	皆増	13,400	446.7%
不納欠損額		87,500	212.4%	334,200	381.9%	111,800	33.5%
収 入 未 済 額	特 徴	0	-	△ 171,400	-	△ 477,300	-
	普徴（現年度分）	300,900	99.3%	498,300	165.6%	321,700	64.6%
	普徴（過年度分）	0	-	0	-	2,000	-
	滞納繰越分	391,368	118.9%	186,900	47.8%	179,100	95.8%
	合 計	692,268	108.8%	513,800	74.2%	25,500	5.0%
収 入 歩 合	特 徴	100.00%	-	100.00%	-	100.00%	-
	普徴（現年度分）	99.64%	-	99.46%	-	99.68%	-
	普徴（過年度分）	100.00%	-	100.00%	-	99.85%	-
	滞納繰越分	24.71%	-	24.73%	-	57.73%	-
	合 計	99.75%	-	99.69%	-	99.82%	-

令和6年度

市 税 概 要

令和6年8月発行

編集・発行 小千谷市税務課

〒947-8501

小千谷市城内2丁目7番5号

TEL (0258) 83-3508

E-mail: zeimu@city.ojiya.niigata.jp

URL: <https://www.city.ojiya.niigata.jp>