

婚活 応援

「ときめき青空レストラン」 ～作って食べる☆アウトドアごはん～

心地良い新緑の季節に、アウトドアを楽しみながら、気軽に婚活しませんか。

■日時／5月19日(日)午前11時～午後3時（受付：午前10時30分）

■会場／おぢやくら

■対象／おおむね25歳～40歳の独身男女

■内容／スノーピーク製キャンプ用品を使って、アウトドア料理を作ります。※アルコールの提供はありません。

■定員／男女各8人※定員を超えた場合は抽選となります。

■参加料

▽男性：3000円

▽女性：2000円

■申込締切／4月30日(休)午後5時

■男性参加者事前説明会

▽日時：5月12日(日)午前10時～11時30分

▽会場：楽集館

■申込方法／電話、ファクス、メールのいずれかでお申し込みください。※希望者には事前相談を受け付けます。（予約制）

■申込・問い合わせ／めぐりあいサポートセンター（楽集館内） ☎83・1384（水曜日を除く午前9時～午後6時、女性が対応します） ☎82・8787 osewashita@tokimeki.ojiyasunplaza.jp

<http://tokimeki.ojiyasunplaza.jp/>



春の火災予防運動：4月1日(月)～7日(日) 「忘れてない？ サイフにスマホに火の確認」

火災が発生しやすい季節を迎えます。防火に対する意識を高め、火災の発生を予防し、大切な命や財産を守りましょう。

関連行事

○一日消防署長

片貝小学校の児童2人が一日消防署長を務めます。

■日時／4月3日(水)午前10時30分～11時20分

■会場／イオン小千谷店

■内容／火災予防広報や、新旧はしご車2台による放水※放水は北側駐車場で行います。

○防火対象物立入検査

一日消防署長と消防職員による防火査察を実施します。

○一人暮らし高齢者宅防火訪問

防火チラシの配布と住宅用火災

警報器の説明・点検を実施します。

○その他

消防本部では、防火ビデオ(DVD)の貸し出し、消火器の取り扱い講習、防火座談会を行っています。ご希望の方は、消防本部予防課までご相談ください。



住宅用火災警報器の未設置は「法令違反」です！

住宅火災で亡くなった方の約6割が逃げ遅れによるものです。火災による犠牲者を出さないためにも、全ての住宅に住宅用火災警報器の設置が義務付けられています。電池が切れている場合もありますので、定期的に作動テストを行い確認しましょう。

■問い合わせ／消防本部予防課 係 ☎83・0238

●今月の主な内容

- 旧小千谷総合病院跡地整備事業の実施方針を公表します 2
- 人間ドックの助成対象を75歳になる方と75歳以上の方に拡大します 3
- すこやか子育て教室参加者募集 4
- 平成31年度 各種助成券を交付します 9



「マチイロ」アプリをダウンロードして、いつでもどこでもスマホで「広報おぢや」をチェック！



小千谷市の情報は、毎週月～金曜日の午前7時35分頃から「FMながさか」でチェック！

旧小千谷総合病院跡地整備事業の実施方針を公表します

旧小千谷総合病院跡地については、PFI事業（市と民間事業者が協力して事業に取り組む手法）により、公共施設などの整備・維持管理と運営をしていく予定です。

事業者の募集にあたり、基本計画、民間活力導入可能性調査、パブリックコメント、PFI事業者選定委員会などの結果を踏まえ、市としての事業実施の考え方を定めた「実施方針」を策定しました。

「実施方針」は、「民間資金等の活用による公共施設等の整備等の促進に関する法律（PFI法）」第5条に基づき策定・公表するものです。今後、「実施方針」に対する民間事業者からの質問・意見を踏まえ、本事業を実施する民間事業者を選定するための募集要項などの公表を行う予定です。

今後のスケジュール（予定）

5月 実施方針などに関する質問・意見への回答公表

6月～ 特定事業（PFI事業で実施する事業）の選定・公表

従来方式と比較して、市の財政負担の軽減などのメリットが見込まれる場合、本事業を特定事業として選定・公表します。

民間事業者の募集、評価・選定

募集要項などを公表し、公募型プロポーザル方式（公募により提案を募集し、評価基準に従って委員会が審査を行い優先順位を決めた後、最も優先順位の高い者と契約をする方式）により事業者の選定を行います。

12月 優先交渉権者の決定・公表

選定された事業者を優先交渉権者として決定・公表します。

2020年 事業契約の締結

3月 優先交渉権者と市との間で契約の詳細を決める交渉を行った後、契約を結びます。

○公表と質問・意見の受付

■目的／本事業への応募を検討する民間事業者に、事業の情報を提供するとともに、民間事業者からの意見を収集するため

■公表日／3月28日(木)

■受付期間／4月1日(月)午前8時30分～12日(金)午後5時(土・日曜日を除く)

■閲覧場所／建設課都市整備室にあるほか、市ホームページからもご覧いただけます。

■質問・意見の提出方法／所定の様式に質問・意見を簡潔にまとめ、建設課都市整備室へメールで提出してください。件名を「実施方針等に関する質問及び意見書（事業者名）」とし、メール送信後に提出した旨を電話でご連絡ください。様式は市ホームページからダウンロードできます。

▽kansen-tk@city.ojiya.niigata.jp

▽☎83・3514

■質問・意見への回答／寄せられた質問・意見への回答は、市ホームページで公表します。ただし、質問者の特殊な技術・ノウハウなどに係るもので、質問者と意見者の権利、競争上の地位、その他正当な利益を害するおそれがあると認められるものは除きます。

○PFI事業者選定委員会

PFI事業者を選定するにあたり、中立かつ公正な立場で客観的に審議を行うため、有識者などから構成される委員会を組織しました。

これまでに開催した委員会の議事録は、市ホームページで公表しています。

■役割／事業全般に関する意見の聴取、事業者に提示する実施方針・要求水準・事業者選定基準に関する意見の聴取、事業者提案の審査や優先順位の決定など

■選定委員

▽澤田雅浩（兵庫県立大学大学院減災復興政策研究科准教授）

▽平賀研也（県立長野図書館館長）

▽津村泰範（長岡造形大学造形学部建築・環境デザイン学科准教授）

▽大塚良夫（副市長）

▽松井周之輔（教育長）

パブリックコメントの結果公表

1月～2月に行ったパブリックコメントで、「旧小千谷総合病院跡地整備事業概要（案）」に対してお寄せいただいたご意見の概要とそれに対する市の考え方を、市ホームページで公表しています。

■問い合わせ／建設課都市整備室 ☎83・3514



人間ドックの助成対象を 75歳になる方と75歳以上の方に拡大します

市では、30歳～74歳になる方に人間ドック検診費用の助成を行っていますが、4月1日から助成対象を拡大します。

■助成対象（平成31年度）／年度中に75歳になる方と、後期高齢者医療の被保険者で75歳以上の方（昭和20年4月1日以前に生まれた方）ただし、次の方は対象となりません。

▷平成31年度に住民検診（子宮頸がん検診・乳がん検診を除く）を受診する方※住民検診を取り消して人間ドックを受診する場合は、助成を受けることができます。健康センターへご連絡ください。

▷人間ドックの結果を市に提供することに同意できない方

■助成額／上限10,000円

※交付は年1回限り。

■問い合わせ

▷保健福祉課国保年金係 ☎83-4060

▷健康センター予防係 ☎83-3640

○市の間ドックを受診する方

①5月10日(金)までに、保健福祉課国保年金係または健康センター窓口で、人間ドック受診の申し込みと助成の申請をしてください。電話での申請は受け付けません。

▶持ち物：健康保険証、印鑑

②検診機関から受診日などのお知らせが届きます。※受診日は7月～3月です。

③受診日当日に、助成額10,000円を除いた金額を検診機関にお支払いください。※自己負担額は下表参照。

○個人で人間ドックを受診する方

①ご自分で検診機関に人間ドックを申し込んでください。※下表の検診機関以外で受診した場合も、助成対象となります。

②受診日当日に、検診費用を全額お支払いください。

③2020年3月31日(火)までに、保健福祉課国保年金係または健康センター窓口で、助成の申請をしてください。電話での申請は受け付けません。

▶持ち物：健康保険証、印鑑、通帳、検診費用の領収書、人間ドックの結果通知の写し※人間ドックの結果通知が申請期限までに間に合わない場合は、期限までに申請を行い、結果通知の写しを後日提出してください。

④申請後に、助成額を指定の口座に振り込みます。



市の間ドック

■検診機関と料金

検診機関	料金（税込）
厚生連小千谷総合病院	28,880円 ※胃カメラ含む。
健康管理協会（新潟市）	26,720円
労働衛生医学協会（長岡市）	28,880円

※料金は、助成額10,000円を除いた自己負担額です。
※消費税及び地方消費税改正に伴い、料金は変わります。

■検査内容／血液、尿、血圧、腹部超音波、眼底検査、視力、胸部レントゲン検査、胃がん検診、大腸がん検診、肺活量、心電図、肝炎ウイルス検査など

※オプションで、子宮頸がん検診・乳がん検診を受けることができます。

※厚生連小千谷総合病院での胃がん検診は、胃部レントゲン（バリウム検査）に替え、胃カメラでの検査が可能です。

※労働衛生医学協会では、オプションで、肝炎ウイルス検査を受けることができます。

※オプションは、別途料金が必要です。

ジェネリック医薬品へ切り替えた場合の薬代金をお知らせします

現在使用している薬（先発医薬品）をジェネリック医薬品（後発医薬品）へ切り替えると、薬代金の負担額を減らすことができます。

切り替えた場合の薬代金を試算し、対象となる方へお送りしますので、切り替えの参考にご活用ください。なお、通知書は個人宛てに発送します。

■対象／国民健康保険に加入している方で、次の全てに該当する方

▽12歳以上の方

▽平成30年12月に処方された薬の投与期間が14日以上の方

▽ジェネリック医薬品に切り替えた場合の薬代金の差額が100円以上の方

■通知書発送予定日／3月29日(金)

○ジェネリック医薬品に切り替えるにはどうしたらいいの？

▽主治医や薬剤師へご相談ください。

▽既にジェネリック医薬品に切り替え済みの方であっても、医療機関が変わった場合は、先発医薬品が処方される可能性があります。必ず主治医や薬剤師にご相談ください。

▽病気や治療などの状況によっては切り替えできない場合があります。

■問い合わせ／保健福祉課国保年金係 ☎83・4060

お知らせ



子育て支援

子どもの医療費助成制度
受給者証送付のお知らせ

高校卒業（満18歳に達する年度の3月末）まで、入院・通院にかかる医療費を助成します。4月から助成の対象になる方へ、3月末までに「受給者証」をお送りします。3月末までに届かない場合はお問い合わせください。

■対象／平成13年4月2日以降に生まれた方（生活保護、重度心身障害者医療費助成、ひとり親家庭医療費助成を受けている方は除きます）

■受給者証の有効期間／4月1日（月）～2020年3月31日（火）※有効期限は「平成32年3月31日」と記載されていますが、元号改正以降もそのまま使用できます。

■変更の届出／加入している健康保険に変更が生じた場合や市内で転居した場合などは、届出が必要です。

■変更の届出に必要なもの／印鑑、子どもの健康保険証、受給者証

■届出・問い合わせ／健康センター 予防係 ☎83・3640

子育てイベント

■会場／わんパーク

■参加無料

■申込・問い合わせ／わんパーク ☎81・7564

○キラキラランド みんなあつまれわんパーク！

ようこそ、わんパークへ！ミニシアターを見たり、年齢ごとに鯉のぼり作りをしたりして、みんなで楽しみましょう。

■日時／4月23日

（火）午前10時30分～11時

■申込締切／4月19日（金）



○子育て講座「どうやるのかな？トイレトレーニング☆」

オムツ外しを始めるタイミングやポイントを、わかりやすくお話しします。講座終了後には、質問や相談も受け付けます。

■日時／5月10日（金）午前10時～11時

■対象／1・2歳くらいのお子さんの保護者

■講師／市保健師

■定員／先着15人

■申込開始日時／4月8日（月）午前9時30分

■保育ルーム／利用を希望する方は、参加申込の際にお申し込みください。（料金…生後4か月以上の子ども1人につき300円）

就学援助制度

経済的な理由で小・中学校、特別支援学校（小・中学部）にかかる費用でお困りの保護者に、学用品費などを援助します。

■対象／小・中学校、特別支援学校（小・中学部）に通う児童・生徒がいる家庭で、生活保護を受けている保護者またはこれに準ずると認められる保護者

■援助経費／学用品費、新入学学用品費、修学旅行費、学校給食費、医療費（指定された病気に限る）など

■申請方法／4月上旬に各学校から申請書を配布します。対象となる方は必要事項を記入し、学校または学校教育課に提出してください。詳細は申請書と一緒にお渡しする「お知らせ」をご覧ください。

■申請締切／4月26日（金）

■問い合わせ／学校教育課 係 ☎83・3519

すこやか子育て教室参加者募集

- 会場／わんパーク2階軽運動場
- 対象／市内在住で、各コースとも全日程参加できる保護者とそのお子さん
- 定員／各コース先着15組
- 申込受付期間／4月1日（月）午前9時30分～26日（金）午後6時
- その他／①と②は保護者のみの受講日があります。一時預かりが必要な方は保育ルームをお申し込みください。（生後4か月以上の子ども1人につき1回300円）
- 申込・問い合わせ／わんパーク ☎81-7564

①いちごコース：0歳児向け

- 日時／6月11日～7月2日（毎週火曜日、計4回）午前10時～11時
- 内容／ふれあい遊び、シュガークラフト、乳歯のお話、3B体操など

- 参加料／1組500円（シュガークラフト材料費）

②ばななコース：1歳児向け

- 日時／7月11日～8月1日（毎週木曜日、計4回）午前10時～11時※8月1日のみ午前11時30分まで。
- 内容／ふれあい遊び、緊急時の対応、総合体育館で遊ぼう（7月18日）、水遊びなど
- 参加無料

③めろんコース：2歳児向け

- 日時／5月16日（木）・23日（木）・30日（木）、6月7日（金）（計4回）午前10時～11時
- 内容／ふれあい遊び、消防署見学（5月23日）、スタンプ遊び、リズム遊びなど
- 参加無料

環境



ごみの野焼きはダメ！

毎年、ごみなどの野焼きによる煙や臭いの苦情が多く寄せられます。

ごみの野焼きやドラム缶による焼却は、法律で禁止されています。野焼きを行うと洗濯物が外に干せない、窓が開けられない、火災の危険性があるなど、周囲の方がたいへん迷惑します。また、人の健康や自然環境にも悪影響を及ぼします。

ごみの野焼きは行わないでください。

■問い合わせ／市民生活課環境衛生係 ☎83・3509



小千谷市災害廃棄物処理計画を策定しました

災害が発生した際の災害廃棄物の処理について、迅速・適正に進めるために「小千谷市災害廃棄物処理計画」を策定しました。計画は市民生活課で閲覧できるほか、市ホームページからもご覧いただけます。

■問い合わせ／市民生活課環境衛生係 ☎83・3509

スポーツ



春季夜間バレーボール大会

夜間バレーボール大会の参加チームを募集します。

■日時／5月8日(水)～24日(土)・日曜日は除く) 午後7時30分試合開始

■会場／東小千谷体育センター

■参加資格／市内に在住または在勤の方(学生は除く)

■チーム編成／1チーム9人(男

参加者募集！

第64回市制施行記念 市民駅伝競走大会

- 日時／5月12日(日)午前9時30分スタート
- ※申込状況により前後する場合があります。
- 会場／白山運動公園特設コース
- 参加資格／市内に在住または在勤・在学(小学生以上)の方、小千谷市出身の方

競技	部門	距離
駅伝	▷男子の部	第1区：2.8km
	▷女子の部	第2区：1.3km
	▷男女混成の部	第3区：2.3km
	※小学生は、第2・4区のみ参加可。	第4区：1.3km
		第5区：2.3km
		※計10km
個人レース※今大会より新設	▷小学1年～3年生の部(男女混成) ▷小学4年～6年生の部(男女別)	1.3km

- 参加無料
- 申込締切／4月18日(木)
- 申込・問い合わせ／生涯学習課スポーツ振興室(総合体育館内) ☎83-0077



女混成。最低3人は女性とする。ただし、55歳以上の方がチームにいれば女性は2人でも可とする。登録は15人以内)

■参加料／1チーム2000円

■申込／4月5日(金)までに参加料を添えて総合体育館へお申し込みください。

■代表者会議／4月11日(木)午後7時、総合体育館大会議室

■問い合わせ／生涯学習課スポーツ振興室(総合体育館内) ☎83・0077

東小千谷地区で
都市計画道路の工事が
はじまります

工事期間中、交通規制などご迷惑をおかけしますが、ご理解とご協力をお願いします。

- 路線／都市計画道路2路線(右の位置図参照)
- ①木津小千谷停車場線(東栄1～旭町)
- ②東栄元中子線(元中子)

- 工事期間／3月下旬～
- ※完成まで数年にわたって工事を行う予定です。
- 問い合わせ／建設課都市整備室 ☎83-3514

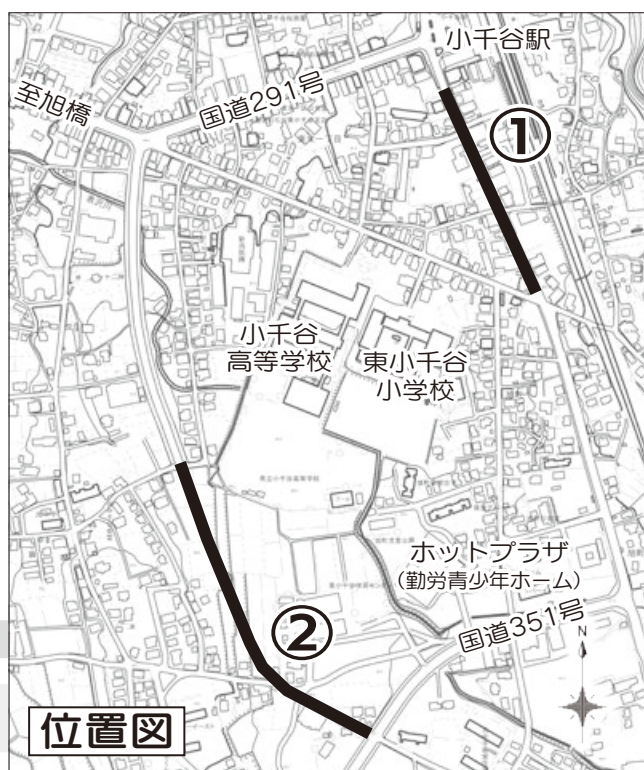

位置図

募 集



富久寿大学学級生募集

公民館の高齢者学級「富久寿大学」では、平成31年度の学級生を募集しています。元気に楽しく有意義な毎日をご過ごせるよう、一緒に「学習」しませんか。

■日程 / 4月16日～2020年3月10日のおおむね第2・4火曜日※日時や会場は学習内容によつて変わることがあります。

■時間

▽全体学習：午前10時～11時30分

▽クラブ活動：午後1時～3時

■会場 / 市民会館ほか

■対象 / 市内在住のおおむね65歳以上の方

■内容

▽全体学習：講演会、軽運動、鑑賞会、市外研修など

▽クラブ活動：文芸、書道、詩吟、民謡、手芸、民踊、陶芸、水墨画、盆栽・園芸、ハーモニカ、社交ダンス

■参加料 / 年4000円(自治会費)

■申込・問い合わせ / 生涯学習課 社会教育係(市民会館内) ☎ 82・9111



ホットプラザ講座受講生募集

受講料・材料費のほかにホーム利用登録料1000円が必要です。定員まで随時受け付けます。※申込少数の場合、開催しないことがあります。

※申込完了後にキャンセルした場合、材料費などをいただくことがあります。無断でのキャンセルはご遠慮ください。

■会場 / ホットプラザ

■申込方法 / 登録申請書はホットプラザにあるほか、市ホームページからもダウンロードできます。

■申込・問い合わせ / 午前9時～午後9時、ホットプラザ(勤労青少年ホーム) ☎ 82・8510

○ダンスエクササイズ教室

楽しく踊りながら健康な体作りをしませんか。



■日時 / 4月18日～5月16日(5月2日を除く毎週木曜日、計4回) 午後7時～8時

■講師 / 篠田崇さん(NPO法人ハロースポーツ)

■定員 / 20人

■受講料 / 2000円(4回分)

■服装 / 運動のできる服装

■持ち物 / 内履き、タオル、飲み物

○大人のための初めての英会話講座

日常のさまざまな場面で使える英会話を学びませんか。初心者の方でも気軽に参加できます。

■日時 / 4月23日～6月18日(4月30日を除く毎週火曜日、計8回) 午後7時～8時30分

■講師 / 風間小百合さん(Englishコミュニケーションズ代表)

■定員 / 15人

■受講料 / 1500円(教材費)

■持ち物 / 筆記用具

○ハーバリウム体験教室

おしゃれなハーバリウム(観賞用の植物標本)を作ります。贈り物にもできます。

■日時 / 5月10日(金) 午後7時～8時



■講師 / 目崎加奈子さん(コミュニケーションフラワーデザイン協会代表)

■定員 / 10人

■受講料 / 1500円(1本分材料費) ※複数作りたい方は申込時にお申し出ください。

■持ち物 / 花はさみ

○米粉を使ったミルクレープ教室

米粉を使ったおいしいミルクレープを作りませんか。

■日時 / 5月17日(金) 午後6時30分～9時

■講師 / 清野憂さん(ポレポレ工房)

■定員 / 16人

■受講料 / 1500円(材料費)

■持ち物 / エプロン、三角巾、持ち帰り用蓋付き容器



○硬式テニススクール

初心者歓迎!基礎から丁寧に教えます。

■日時 / 5月31日～7月19日(毎週金曜日、計8回) 午後7時30分～9時

■会場 / 東小千谷体育センター

■講師 / 勤労テニスクラブ

■定員 / 15人

■受講料 / 1500円(8回分)

■持ち物 / 内履き、タオル、ラケット ※ラケットをお持ちでない方は貸し出しします。申込時にお申し出ください。



外国人のための日本語教室

「読む・書く・聞く・話す」を楽しく学びましょう。日本語がうまく話せず、日本での生活に困っている外国人の方がいます。本教室をご紹介します。

■日時 / 4月21日(日)～10月20日(日)

▽開講式：4月21日(日) 午前10時～

▽一般成人対象(日曜日クラス)：午前10時～11時30分

▽小・中学生対象(土曜日クラス)：午前10時～11時30分

※各クラスとも全20回

■会場 / 市民会館2階第1中会議室

■受講無料

■申込方法 / 申込書に必要事項を記入し、市民会館へ提出してください。申込書は市民会館、市民生活課、観光交流課にあるほか、市ホームページからもダウンロードできます。

■申込期間 / 4月1日(月)～19日(金)

■問い合わせ / 公民館(市民会館内) ☎ 82・9111 ☎ 82・9112 ☎ youngai-sk@cityojiyama.jp

igata.jp

赤十字救急法救急員養成講習会

不慮の事故や急病に備えるため、応急手当の知識と技術を身に付けませんか。

■日時 / 6月2日(日)・8日(土)・9日(日) 午前9時30分～午後5時30分(全3回)

■会場 / サンラックおぢや2階大集会室

■対象 / 満15歳以上の方

■内容 / 心肺蘇生法、止血法、

手話奉仕員養成講座（入門編）

聴覚に障がいのある方の社会生活を支援する、手話奉仕員の養成講座です。この入門編を修了すると、2020年度開催予定の基礎編を受講できます。

■日時／6月4日～11月19日（8月13日、9月24日、10月22日を除く毎週火曜日、全22回）午後7時～8時30分

■会場／サンラックおぢや

■対象／市内在住・在勤の方で、市の手話奉仕員を目指す方

■内容／厚生労働省手話奉仕員養成カリキュラムによる「入門編」

■定員／20人※申し込みが5人に満たない場合は実施しません。

■受講無料※ただし、テキスト代3,240円（税込）が必要です。

■申込締切／5月15日（水）

■申込・問い合わせ／社会福祉課障がい福祉係 ☎83-3517



- ケガ・急病の手当方法など
- ※全課程修了者には、認定証を交付します。
- 定員／先着30人
- 受講料／3,200円（教材費など）
- 持ち物
- ▽筆記用具
- ▽昼食
- ▽返信用封筒（氏名・住所を明記し、82円切手を貼ったもの）
- その他／資格の有効期間は5年です。

- 申込締切／5月15日（水）
- 申込・問い合わせ／日本赤十字社小千谷市地区（事務局）
- 社会福祉課障がい福祉係 ☎83-3517



特集 手話をやってみよう！④ 春

手話を使ったコミュニケーションに挑戦してみませんか。すぐにできる簡単な手話を紹介します。「こんにちは」などの挨拶の手話は広報おぢや5月10日号の折り込みに、季節に関する手話は8月25日号・11月25日号・12月25日号に掲載しているほか、市ホームページからもご覧いただけます。

■問い合わせ／社会福祉課障がい福祉係 ☎83-3517



「春・暖かい」

両方の手のひらを上に向け、おなかから上に風が吹き上がるような動きを繰り返します。



「会う・出会い」

両手の人差し指を立て、左右から近づけます。



「桜」

手のひらを合わせ、左右の手を入れ替えて再度合わせます

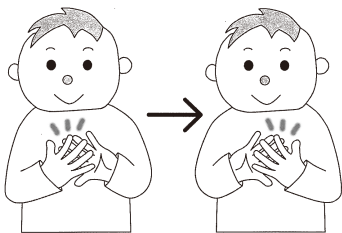

「うれしい・たのしい」

指を少し曲げた両方の手のひらを胸に向け、交互に上下させます

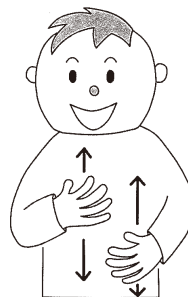

高齢者支援



高齢者現況調査

ひとり暮らし高齢者世帯などの4月1日現在の状況について調査を行います。調査結果は介護・福祉サービスを必要とする方の把握や災害など緊急時の支援に生かします。

■調査対象／4月1日現在65歳以上（昭和29年3月31日以前の生まれ）の高齢者で、次の①～④のいずれかに該当する世帯
①高齢者のひとり暮らし世帯…65歳以上の高齢者でひとり暮

らしの世帯

②高齢者のみの世帯…65歳以上の高齢者のみで構成される世帯
③高齢者と児童のみの世帯…65歳以上の高齢者と15歳未満の児童のみで構成される世帯
④高齢者と障がい者のみの世帯…65歳以上の高齢者と障がいのある方のみで構成される世帯で、調査対象とすることが適当と認められる世帯
■調査方法／4月中に地区担当の民生委員児童委員がお伺いします。
■問い合わせ／保健福祉課高齢福祉係 ☎83・4060

信濃川の増水に注意！
山本山調整池は
立入禁止です！

JR東日本信濃川発電所では、信濃川や山本山にある調整池での水難事故防止のため、柵や立入禁止の看板、警報装置のサイレン・スピーカーを設置しています。

サイレン・スピーカーから警報が放送されたときは、すぐに川から離れ、安全な場所へ避難してください。

また、山本山にある調整池には、水難事故防止のため、立ち入らないでください。

■問い合わせ／JR東日本信濃川発電所
☎82-2702（休日・夜間☎82-0196）

通話録音装置を貸し出します

オレオレ詐欺などの特殊詐欺の被害が後を絶ちません。市では対策として、通話録音装置を無料で貸し出しています。この装置を取り付けると、電話がかかってきたときに「会話が録音されます」とメッセージが流れるため、詐欺などの被害を防ぐ効果があります。

■対象／次の全てに該当する方

- ▷高齢者（70歳以上）のみの世帯、または日中に高齢者のみとなる世帯
- ▷装置を設置できる固定電話を使用している方（黒電話不可）

■貸出無料※ただし、電気料などは利用者の負担となります。

■申込方法／申請書に必要事項を記入して提出してください。申請書は市民生活課生活安全係、片貝総合センター、真人ふれあい交流館、東山・岩沢・川井の各住民センターにあるほか、市ホームページからもダウンロードできます。

■その他

- ▷ご自分で設置を行うことが困難な場合は、市職員が設置します。申込時にお申し出ください。
- ▷機能の詳細はお問い合わせいただくか、市ホームページをご覧ください。

■申込・問い合わせ／市民生活課生活安全係 ☎83-3516



△通話録音装置

高齢者見守り相談装置
を貸し出します

高齢者見守り相談装置は、ご家庭の電話回線と電話機の間接続するものです。市の委託業者が24時間体制で緊急時の対応を行います。

■対象／常時見守りが必要な高齢者（65歳以上）のみの世帯

■サービス内容

- ▷看護師常駐の相談センターが利用者からの通報を受け、状況に応じてご家族などへの連絡や救急車の出動要請を行います。
- ▷居室など数か所にセンサーを取り付け、一定時間動きがない場合、相談センターに通報されます。
- ▷相談センターが、健康や不安時の相談に対応します。（相談時の通話代はかかりません）

■利用料

- ▷市民税非課税世帯：無料
- ▷市民税課税世帯：自己負担

■その他／設置は委託業者が行います。

■申込・問い合わせ／保健福祉課高齢福祉係 ☎83-4060



△高齢者見守り相談装置

①福祉タクシー利用券

- 対象／次のいずれかに該当する方
 - ▷身体障害者手帳1級～3級の方
 - ▷療育手帳A判定の方
 - ▷精神障害者保健福祉手帳1級の方
- 助成内容／500円券×24枚
- ※タクシー料金の一部として利用できます。
利用目的は問いません。
- 申請に必要なもの／身体障害者手帳・療育手帳・精神障害者保健福祉手帳のいずれか、印鑑、平成30年度の福祉タクシー利用券綴（継続の方のみ。全部使用した方は表紙）
- 交付制限／③や④の助成券と重複して交付を受けることはできません。
- 申請・問い合わせ／社会福祉課
障がい福祉係 ☎83-3517



②高齢者家族 介護用品給付券

- 対象／次の全ての要件に該当し、同居の高齢者を在宅で常時介護している方
 - ▷高齢者、介護者がともに市内に住所がある
 - ▷高齢者が介護保険の要介護3～5の認定を受けている
 - ▷高齢者と介護者の世帯が市民税非課税世帯である
- 助成内容／1,000円券×36枚
- ※紙おむつなどの介護用品を購入する費用の一部を助成します。
- 申請に必要なもの／介護保険証、印鑑（代理の方が申請に来られる場合は代理の方の印鑑も必要です）
- 申請・問い合わせ／保健福祉課
高齢福祉係 ☎83-4060



③人工透析のための 通院費助成券

- 対象／次の全ての要件に該当する方
 - ▷身体障害者手帳（じん臓機能障害）の交付を受けている
 - ▷人工透析のため定期的な通院が必要である
 - ▷自宅から医療機関までの距離が片道1.5km以上である
 - ▷人工透析通院のために主にタクシーまたは自動車を利用している
 - ▷申請時において市民税が非課税である
- 助成内容／距離に応じて交付します。
 - ▷福祉タクシー利用券：人工透析のための通院にのみ利用できます。
 - ▷通院給油助成券：人工透析のための通院に利用している自動車の給油費の一部として利用できます。
- 申請に必要なもの／身体障害者手帳、自立支援医療（更生医療）受給者証または人工透析のための通院をしている証明書類、印鑑
- 交付制限／①や④の助成券と重複して交付を受けることはできません。
- 申請・問い合わせ／社会福祉課
障がい福祉係 ☎83-3517



④在宅高齢者通院等 支援サービス利用券

- 対象／次の全ての要件に該当する方
 - ▷在宅で生活している（施設入所や長期入院の場合は対象外）
 - ▷歩行に支障があり、公共交通機関での移動が困難である
 - ▷市民税が非課税である
 - ▷介護保険の要介護1～5の認定を受けている
- 助成内容／介護度や自宅地域に応じたタクシー券を交付します。自宅と医療機関や在宅福祉サービスを提供する事業所との往復のためにタクシーに乗車される場合のみ、タクシー料金の一部として利用することができます。
- 申請に必要なもの／介護保険証、印鑑（代理の方が申請に来られる場合は代理の方の印鑑も必要です）
- 交付制限／①や③の助成券と重複して交付を受けることはできません。
- 申請・問い合わせ／保健福祉課
高齢福祉係 ☎83-4060



税金

固定資産税縦覧帳簿の縦覧

平成31年度固定資産税縦覧帳簿の縦覧を行います。この機会にご自分の資産状況をご確認ください。

■日時／4月1日(月)～5月7日(火)
(土・日曜日、祝・休日を除く) 午前8時30分～午後5時15分

■対象地区・縦覧会場

▽片貝を除く市内全域・市役所2階税務課

▽片貝地区(五辺・高梨を除く)

…片貝総合センター※期間中、この地区分は税務課での縦覧ができません。

■手数料無料

※期間中は、土地・家屋名寄帳の閲覧手数料も無料です。ただし、コピーは1枚10円いただきます。

■問い合わせ／税務課資産税係 ☎83・3508

消費税の軽減税率制度説明会

10月に実施される軽減税率制度について、説明会を開催します。全ての事業者に関わる制度です。ぜひお越しください。

■日時／4月15日(月)午後1時30分～2時30分(受付…午後1時

平成31年度 市税等の納税・納入通知書を発送します

○固定資産税・都市計画税納税通知書

納税通知書に同封する課税明細書で資産の確認をお願いします。

■発送日／4月15日(月)

○各種保険税(料)納税・納入通知書

仮算定した平成31年度の保険税(料)をお知らせします。詳しくは、通知書に同封の文書をご覧ください。

なお、介護保険料の年金天引き継続の方へお送りしていた4月の通知を廃止しました。4月・6月の年金天引きの金額については、平成30年7月中旬にお送りした納入通知書をご確認ください。

■保険税(料)の種類と発送日

種類	特別徴収(年金天引き)			普通徴収(納付書や口座振替)
	年金天引き継続の方	4月から年金天引きの方	6月から年金天引きの方	
国民健康保険税	4月1日(月)		—	—
介護保険料				4月15日(月)
後期高齢者医療保険料	—	4月1日(月)	4月15日(月)	—

※本算定した保険税(料)は、7月中旬にお知らせします。

■問い合わせ／税務課 ☎83-3508

20分) 会場/サンラックおぢや3階 大ホール
 ■対象/個人事業主または法人
 ■定員/50人
 ■参加無料※ただし、事前に申し込みが必要です。
 ■申込締切/4月5日(金)午後5時
 ■申込・問い合わせ/小千谷税務署法人課税部門 ☎83・2092

納期限をお忘れなく!



平成31年度 市税等納税カレンダー

平成31年度の納期限(口座振替日)をお知らせします。それぞれ決められた納期までに納めてください。

■ご注意ください

▷口座振替日(納期限)に残高不足などで振り替えができなかった場合、再振替はできません。振替日の4日～5日後にお届けする納付書(振替不能のお知らせ)で、現金納付をお願いします。

▷納期限を過ぎてても未納の場合、納期限の20日後に督促状が発送され、督促手数料100円が加算されます。20日後が土・日曜日、祝日にあたる場合は、その直前の平日から加算されます。

■問い合わせ／税務課管理収納係 ☎83-3508

納期限・口座振替日	税目・保険料				
	市・県民税	介護保険料	国民健康保険税 後期高齢者医療保険料	固定資産税 都市計画税	軽自動車税
5月7日(火)		4月分		1期/全期	
5月31日(金)		5月分			全期
7月1日(月)	1期/全期	6月分			
7月31日(水)		7月分	7月分	2期	
9月2日(月)	2期	8月分	8月分		
9月30日(月)		9月分	9月分		
10月31日(木)	3期	10月分	10月分		
12月2日(月)		11月分	11月分		
12月25日(水)		12月分	12月分	3期	
2020年1月31日(金)	4期	1月分	1月分		
3月2日(月)		2月分	2月分	4期	
3月31日(火)		3月分	3月分		

※上記のほかに、随時分の納期が発生することがあります。

※国民健康保険税・介護保険料・後期高齢者医療保険料は年金から天引きされない方(普通徴収)の納期です。

第34回国民文化祭・にいがた2019、
第19回全国障害者芸術・文化祭にいがた大会

「詩（ことば）フェスティバル ～花火と良寛の地で～」 作品募集

長岡・柏崎を中心とする6つの市町村で
開催する国民文化祭エリア事業です。「花
火」と「良寛」のゆかりの地であることか
ら、「花火・良寛」をテーマとして、俳句、
短歌、現代詩の作品を募集します。

■募集期間／4月1日(月)～6月30日(日)※当
日消印有効

■対象／一般、高校～大学生（専門学校生
などを含む）、小・中学生

■募集部門／俳句、短歌、現代詩

■応募料／一般の部のみ有料（1,000円）

■応募規定／「花火・良寛」をテーマとし
ますが、この2語を詠み込むことにこだ
わらず、言葉から受けるイメージ、「長
岡・柏崎エリア」の自然や祭、文化素材
などにも展開させた作品を募集します。

詳しくは、ホームページをご覧ください。

■応募方法など／募集要項や応募用紙など
は市民会館にあるほか、ホームページか
らダウンロードできます。🌐[https://
niigata-futtotsu.jp/kotofes/](https://niigata-futtotsu.jp/kotofes/)

■問い合わせ／第34回国民文化祭、第19
回全国障害者芸術・文化祭新潟県実行委
員会事務局（新潟県県民生活・環境部文
化振興課内「ことばフェスティバル」係）
☎025-280-5933

仕事が忙しく
て窓口に行け
なかった!!



安心・便利

市税の「口座振替」を

ご利用ください!



うっかり
納期限を
忘れてた...

○「口座振替」4つの良いところ

【安心】 うっかり納め忘れた!ということがあり
ません。

【便利】 納めるために市役所や金融機関などに
出かける必要がなく、窓口でお待たせす
ることもありません。

【安全】 現金を持ち歩く必要がありません。

【エコ】 納付書などの発行に必要な紙資源の節約
につながります。

■申込方法／口座振替取扱金融機関・市役所税務課の
窓口で手続きができます。備え付けの小千谷市税等
口座振替申込書でお申し込みください。（市外の金
融機関窓口には申込書がありませんのでご注意ください）

▷申請に必要なもの：預金通帳、届印

▷口座振替取扱金融機関：第四銀行、北越銀行、大
光銀行、新潟県信用組合、新潟県労働金庫、長岡
信用金庫（いずれも本店、各支店）、越後おぢや
農業協同組合、全国のゆうちょ銀行（郵便局）

■その他／申込月の翌月からの振替となります。

■問い合わせ／税務課管理収納係 ☎83-3508

図書館新刊紹介



図書館に新しく入った本の中からいくつかを紹介します。

■問い合わせ／図書館 ☎82-2724

●小説など

○「炯眼に候」木下昌輝／著

○「救いの森」小林由香／著

○「ぼくはきっとやさしい」町屋良平／著

●一般書

○「脱使い捨て」でいこう!世界で、日本で、始
まっている社会のしくみづくり」瀬口亮子／著
リサイクルや植物性素材に変えるだけでは「地
球の使いすぎ」は止まらない!「脱使い捨て」
に向けた社会的なしくみづくりに焦点を当て、
世界や日本の様々な事例を紹介し、考察する。

○「科学の誤解大全」

マット・ブラウン／著、関谷冬華／訳
水は100℃で沸騰し、0℃で凍る。最後の氷
河期は数千年前に終わった。世界一高い山はエ
ベレスト…。ごくありふれた科学に関するさま
ざまな誤解について、数式を一切使わずに紹介

する。

●児童書

○「おばあちゃんがやってきた」

重本あき子／文、やまなかももこ／絵
骨折して入院していたおばあちゃんが、ぼく
んちにやってきた。ぼくはおばあちゃんのお手
伝いをしたり、甘えたり楽しい日々。ところが
ある日、おばあちゃんがまた骨折して…。祖
母と過ごすことで成長する男の子の姿を描く。

○「TRAINS きかんしゃでんしゃのしくみ」

イアン・グラハム／文、スティーヴン・ピース
ティ／イラスト

1833年に開発されたパテンティー機関車か
ら、レーシングカー並みの速さで走る現代の超
特急列車、未来の列車まで、いろいろな列車の
しくみをイラストで紹介します。フリップをめ
くと列車の中が見えるしかけ絵本。

ミニ情報



春山探検と
おにぎりパーティー

外でお米を炊き、好きな具を入れておにぎりを作ります。春の暖かい風の中で食べるおにぎりは格別です。お米が炊けるまで裏山を散策し、春の訪れを発見しましょう。初めての方も大歓迎！



■日時／4月14日(日)午前10時～午後1時

■集合時間／午前9時50分(初めて参加の方…午前9時40分)

■集合場所／東山里山子育てひろば「木のこん」

■参加料／1家族500円

■申込締切／4月10日(水)

■服装／動きやすい服装、防寒具(汚れてもいい服装)

■持ち物／飲み物、敷物、着替え、長靴、防寒具、雨具、必要に応じて弁当

■その他／毎週火曜日、午前10時～正午に「木のこんカフェ」を開催します。お茶を飲みながらのおしゃべりと、整体有資格者によるもみほぐしでリラックスしませんか。(参加料…1家族100円)

■申込・問い合わせ／木のこん ☎89・8071

県立魚沼テクノスクール
入校生募集

■受講無料※ただし、テキスト代、検定試験受験料などの自己負担があります。

■申込／ハローワークおぢや

■問い合わせ／県立魚沼テクノスクール ☎025・794・2410

○事務養成科1期
4月入校生募集

■日時／4月25日(木)～7月24日(水)午前9時30分～午後4時10分

■会場／(株)エム・エスオフィス

イオン小千谷店内特別研修室

■対象／パソコンの事務スキルとマナー・コミュニケーション力を習得し、就職を希望する方

■定員／15人

■申込締切／4月4日(木)



○DS介護員養成科
5月入校生募集

■日時／5月14日(火)～9月9日(月)(土・日曜日、祝日を除く)

午前9時～午後4時30分

■会場／ABC十日町研修センター(十日町市水口沢71 十日

「にっぽん縦断 ころろ旅」
お手紙募集

NHK-BSプレミアムで放送予定の「にっぽん縦断 ころろ旅(2019春の旅)」で、俳優の火野正平さんが新潟県を訪れます。

旅の目的地は、みなさんから寄せられるお手紙で決定します。そこで、みなさんの心にある、市内の忘れられない風景や景色をご紹介ください。

■応募内容／住所、氏名、電話番号、性別、年齢、思い出の場所・風景にまつわるエピソード

■応募方法

▷番組ホームページ ☎http://www4.nhk.or.jp/kokorotabi/

▷ファクス ☎03-3465-1327

▷郵送 ☎150-8001NHK放送センター「ころろ旅」係

■応募締切／4月22日(月)必着

■問い合わせ／NHK編成局コンテンツ開発センター「にっぽん縦断 ころろ旅」事務局 ☎03-5455-7742



新潟県の放送予定

6月10日(月)～14日(金)

▷月～金曜日：午前7時45分～7時59分

▷火～金曜日：午後7時～7時29分

▷土・日曜日(再放送)：午前11時～11時58分

新潟県警察官募集

2020年4月1日採用予定

の警察官を募集しています。

■第一次試験日／5月12日(日)

■第二次試験日(予定)／6月1日(土)

1日(土)

■受験資格／平成元年4月2日以降に生まれた人で、4年制大学を卒業した方(2020年3月31日までに卒業見込みの方を含みます)

■採用人員



▽男性警察官A…73人程度
▽女性警察官A…4人程度

■申込締切／4月11日(木)

■申込・問い合わせ

▽小千谷警察署 ☎83・0110

▽最寄りの交番・駐在所



狂犬病予防注射のご案内



生後91日以上飼育犬には、年1回狂犬病予防注射を受けさせることが義務づけられています。

■日時・会場（建物の外で受け付けます）

実施日	時間	会場
4月22日(月)	10:00~10:20	真人ふれあい交流館
	10:45~11:00	岩沢住民センター
	13:30~14:10	総合体育館コミュニティプラザ
4月24日(水)	9:30~9:50	片貝総合センター
	10:15~10:30	三仏生多目的集会センター
	10:45~11:00	小栗田多目的センター
	13:30~14:10	東小千谷体育センター
4月27日(土)	13:30~14:30	市役所

※お住まいの地域にかかわらず、どの会場でも受けられます。

■申込／既に登録されている犬の飼い主の方には、「申請ハガキ」を送付します。裏面の問診票に記入・押印し、会場にお持ちください。

※新しく犬を飼いだめた方は、会場に登録をしてから注射を受けてください。

■料金（1頭当たり）／▷注射：3,200円▷新規登録と注射：6,200円

※つり銭のいらないように準備をお願いします。

■その他／犬の死亡、飼い主の変更などがあった場合は、市民生活課へ届け出てください。（注射会場でも受け付けます）

■お願い／▷注射会場では、犬が逃げ出さないように首輪とリードをしっかりつないでください。▷フンの後片付けは、各自でお願いします。

■問い合わせ／市民生活課環境衛生係 ☎83-3509

路線バスなどの運行内容が変わります



4月1日(月)のダイヤ改正により、路線バスなどの運行時刻や便数に変更になります。

詳細は、広報おちや3月25日号と一緒に配布した「小千谷市公共交通マップ」をご覧ください。各事業所へお問い合わせください。

○路線バス三仏生線：路線が一部廃止となり、小千谷車庫前～北五辺（一部池津）間の運行となります。

○路線バス南小中学校線：路線廃止に伴い、代替交通として、乗合タクシー池の平線が運行経路などを変更して運行します。

■問い合わせ

▷越後交通小千谷営業所 ☎83-2442

▷南越後観光バス ☎025-792-8114
（小千谷＝川口＝小出線）

▷小千谷タクシー ☎82-2121（乗合タクシー）

▷中央タクシー ☎82-4345（乗合タクシー）

▷観光交流課（市役所分庁舎内） ☎83-3512

■各種相談日程

相談名	開催日	時間	会場	内容	事前申込	申込・問い合わせ
出張年金相談	4.10(水)	10:00~14:30	市民会館	各種請求書受付、加入記録確認、年金見込額、扶養親族等申告書の記入方法説明など	○	長岡年金事務所お客様相談室 ☎88-0006 ※自動音声案内後①→②を押してください。
	4.24(水)					
行政相談	4.10(水)	9:30~11:30	市役所第1相談室	行政サービスに関する苦情、問い合わせなどの相談	-	
	4.24(水)		片貝総合センター			
無料法律相談	4.17(水)	13:30~16:30	市役所第1相談室	弁護士による法律に関する相談	○	市民生活課生活安全係 ☎83-3516
消費生活相談	月～金曜日	9:00~16:00	市民生活課	身に覚えのない架空請求、強引な訪問販売、商品やサービスに関するトラブルや疑問	-	
AAグループミーティング	毎週水・金曜日	19:30~21:00	健康センター	アルコール問題の解決に向け、飲まないことを続ける場	-	健康センター保健係 ☎83-3640
お年寄りの心の相談会	4.15(月)	13:30~15:00	市役所	もの忘れが気になる、やる気が出ない、不眠などの相談	○	地域包括支援センター ☎83-0807
子育て相談	4.25(木)	10:00~11:35	わんパーク	子育ての悩みやお子さんとの接し方などの相談	4.19(金)	わんパーク ☎81-7564



4月の健康情報

■申込・問い合わせ／健康センター ☎83-3640

各種検診のご案内：通知された日程を変更したい方、受診通知書が届いていない方で受診を希望する方、申し込みの取り消しをする方は健康センターまでご連絡ください。

▷検診の対象年齢は2020年4月1日時点の満年齢を基準としています。市外へ転出された方は対象外です。

▷生活保護被保護世帯の方、市民税非課税世帯の方は、申請をすると検診受診料金が免除されます。詳しくはお問い合わせください。なお、詳細は市ホームページでもご確認いただけます。

●子宮頸がん検診・乳がん検診日程

- 40歳以上：同時実施
- 20歳～39歳：子宮頸がん検診のみ

月日	受付時間
厚生連小千谷総合病院※2階健診センターで受付	
4.22(月)、23(火)、26(金)	13:15～13:40 ※子宮頸がん検診のみの場合は14:00～14:15
1年おきの検診です。対象年齢で申し込んだ方は、必ず個人通知が届いてから受診してください。申し込みをしなかった方で検診を希望する方は、健康センターへご連絡ください。10月以降の検診日でご案内します。	
○子宮頸がん検診	
■対象／20歳以上で、平成30年度に市の子宮頸がん検診を受けていない女性	
■料金／1,000円※70歳以上の方は無料です。	
○乳がん検診（マンモグラフィ単独）	
■対象／40歳以上で、平成30年度に市の乳がん検診を受けていない女性	
※ただし、42歳で平成30年度に無料クーポン券で受診した方は申し込みできます。	
■料金／▷40歳～49歳：1,400円 ▷50歳～69歳：1,000円 ▷70歳以上：無料	

●胃がん・大腸がん検診日程

申込数により受付時間に変更になることがあります。

対象地区・町内	月日	受付時間	会場
芋坂、時之島、上坪野、細島、塩殿、卯ノ木	4.15(月)	8:30～10:00	克雪管理センター
三仏生	4.16(火)	8:00～11:00	三仏生多目的集会センター
真人地区（芋坂、時之島、真人北部を除く）	4.18(木)	8:30～11:00	真人ふれあい交流館
岩沢地区	4.19(金)		岩沢住民センター
片貝地区（五辺、高梨を除く）	4.22(月) 4.23(火) 4.24(水)		片貝総合センター
川井地区	4.25(木)	8:30～10:00	川井住民センター
■対象／40歳以上の方			
■料金			
▷胃がん検診：1,000円			
▷大腸がん検診：500円			
※いずれも70歳以上の方は無料です。			



平成31年度の各種検診の料金を免除します

各種検診・健康診査の料金を免除します。

■料金免除の対象となる検診
▽がん検診（胃がん、大腸がん、肺がん、子宮頸がん、乳がん）



▽骨粗鬆症検診
▽特定健康診査

■申請・問い合わせ／健康センター 保健係 ☎83・3640

○検診当日に免除になる方

次のいずれかに該当する方は、検診当日に受付で受給者証または被保険者証を提示すると、料金が免除されます。

- ▽重度心身障害者医療費助成制度に基づく受給者証（県障害受給者証）をお持ちの方
- ▽75歳未満で小千谷市後期高齢者医療被保険者証をお持ちの方

○申請により料金が免除される方

次のいずれかに該当する方は、料金が免除されます。

- ▽生活保護法による被保護世帯の方

▽市民税非課税世帯の方

※ただし、40歳～74歳の方が受診する特定健康診査は、お持ちの保険証の種類により料金が免除されない場合があります。

■申請方法／検診受診の1週間前までに健康センターへ申請してください。家族などが代理申請する場合は委任状が必要です。申請書と委任状は健康センターにあるほか、市ホームページからもダウンロードできます。

■申請に必要なもの

- ▽印鑑
- ▽個人番号カードまたは通知カード※通知カードの場合は、写真付き身分証明書1点（運転免許証、パスポートなど）または写真なしの身分証明書2点（保険証、生活保護受給者証、年金手帳など）が必要です。
- ※平成30年1月以降に転入した方は、転入前の課税市町村の発行する「市町村民税非課税証明書」が必要となる場合があります。

5月期 市営・県営住宅入居者募集

建設課建築住宅係 ☎83-3514

- 入居可能日/5月7日(火)
- 申込/4月15日(月)までに、申込書を建設課へ提出してください。申込書は建設課にあります。
- 入居条件/入居条件があります。詳細はお問い合わせください。
- その他/入居申し込みの前にあらかじめご相談ください。その際、源泉徴収票など世帯の所得がわかる書類をご持参ください。所得により家賃の減免があります。

●市営住宅：住宅に困窮している低所得の世帯向けの集合住宅です。

住宅名・所在地	戸数	家賃月額	概要
市営片貝町団地住宅(一之町二区)	2	19,400~ 38,100円	鉄筋4階建▷3DK(6畳・6畳・5畳)▷浴室(浴槽なし・風呂釜なし)▷ベランダ・サンルーム
市営栄町団地住宅2号棟(栄町)	1	16,800~ 33,000円	鉄筋4階建▷3DK(6畳・6畳・5畳)▷浴室(浴槽なし・風呂釜なし)▷ベランダ・サンルーム
市営上ノ山木造住宅(上ノ山2)	1	18,400~ 36,100円	木造平屋建▷3LDK(6畳・6畳・4.5畳)・浴室(浴槽なし・風呂釜なし)・ベランダ
市営木津のぞみ団地住宅1号棟(木津団地) ※入居人数基準4人以上	1	31,800~ 62,400円	鉄筋4階建▷4DK(6畳・6畳・6畳・6.3畳)▷浴室(ユニットバス)▷ベランダ・サンルーム・屋外物置

●県営住宅：新潟県が運営する公営住宅です。住宅に困窮している低所得の世帯向けの集合住宅です。

住宅名・所在地	戸数	家賃月額	概要
県営元中子住宅1号棟(元中子)	1	15,600~ 30,700円	鉄筋5階建▷3DK(6畳・6畳・5畳)▷浴室(浴槽なし・風呂釜なし)▷ベランダ・サンルーム
県営旭町住宅2号棟(旭町)	1	17,800~ 35,000円	鉄筋4階建▷3DK(6畳・6畳・4.5畳)▷浴室(浴槽あり・風呂釜あり)▷ベランダ・サンルーム

老人憩の家 白寿荘の受付窓口変更

4月1日(月)から、老人憩の家 白寿荘の管理人配置を終了します。白寿荘をご利用の方の受付は、ホットプラザ(勤労青少年ホーム)で行います。

なお、電話番号(☎82-8518)は、4月1日以降も継続して利用できます。

■問い合わせ/保健福祉課高齢福祉係☎83-4060

みんなでお祝い

おぢやファミリー

(2月届出分)

ご結婚・ご誕生おめでとうございます！幸せな新生活と健やかに育つおぢやっ子をお祝いします。※保護者のお名前などは、届出のとおりに掲載しています。

☆ご結婚

- ♡ 山田大介さん (魚沼市)
- ♡ 太刀川みのりさん (茶畑)
- ♡ 渡辺二喜さん (芋坂)
- ♡ 長井優希さん (元中子)
- ♡ 渡部正徳さん (栄町)
- ♡ 結城茉耶さん (長岡市)
- ♡ 小杉澄也さん (山谷)
- ♡ 北原結唯さん (船岡3)
- ♡ 大淵匠さん (高梨)
- ♡ 羽鳥なつ美さん (中山)
- ♡ 大矢知幸さん (川井本田)
- ♡ 佐藤綾さん (上片貝)



☆ご誕生

- ♡ 陽瑛さん (大嶋良卓さん：千谷)
- ♡ 永菜さん (篠田隼人さん：桜町(上))
- ♡ 心晴さん (五十嵐一樹さん：日吉2)
- ♡ 麻陽瑠さん (堀井三瑠さん：一之町一区)
- ♡ 銀時さん (麩澤宏太さん：若葉1)
- ♡ 心愛さん (浅田雅人さん：屋敷)
- ♡ 夢南さん (永井友基さん：千谷)
- ♡ 大翔さん (小嶋貴也さん：上ノ山2)
- ♡ 恭輔さん (佐藤卓也さん：三仏生)
- ♡ 麻璃乃さん (佐藤亮さん：船岡3)
- ♡ 奏太さん (新保宏美さん：千谷)
- ♡ 桃弥さん (小川拓也さん：千谷)
- ♡ 絢斗さん (平澤雅人さん：千谷)



ご結婚、ご出産された方を対象に、ファミリー祝福キャンペーンを実施中です。届出の際に申込書をお渡しします。ぜひお申し込みください。

■申込・問い合わせ/生涯学習課社会教育係(市民会館内) ☎82-91111 syougai-sk@city.ojiya.niigata.jp

4月の行事カレンダー



毎週木曜日の午後3時30分から、図書館で子ども向けのおはなし会を開催しています。

1月	春の火災予防運動（～7日(日)） ・市役所窓口業務時間延長（～5日(金)／～19:00） ・固定資産税縦覧帳簿の縦覧（～土・日曜日、祝日を除く5月7日(火)／8:30～／税務課、片貝総合センター）
2月	
3月	・一日消防署長による火災予防広報（10:30～／イオン小千谷店） ・10か月児健康診査（13:00～／健康センター）
4月	・4か月児健康診査（13:00～／健康センター）
5月	
6月	
7日	新潟県議会議員一般選挙投票日
8月	
9月	
10月	広報おぢや発行
11月	
12月	
13日	
14日	小千谷市議会議員一般選挙告示日 ・土づくり教室（10:00～／おぢやラインガルテンふれあいの里） ・春山探検とおにぎりパーティー（10:00～／木のこん）
15月	・軽減税率制度説明会（13:30～／サンラックおぢや）
16日	・3歳児健康診査（13:00～／健康センター）

17日	水	・2歳児歯科検診（9:00～／健康センター） ・シルバー人材センター入会説明会（10:00～／サンラックおぢや）
18日	木	・1歳6か月児健康診査（13:00～／健康センター）
19日	金	
20日	土	・船岡公園 桜まつり（～21日(日)）
21日	日	小千谷市議会議員一般選挙投票日
22月	月	・狂犬病予防注射 10:00～／真人ふれあい交流館 10:45～／岩沢住民センター 13:30～／総合体育館コミュニティプラザ
23日	火	・キラキラランド みんなあつまれわんパーク！（10:30～／わんパーク）
24日	水	・狂犬病予防注射 9:30～／片貝総合センター 10:15～／三仏生多目的集会センター 10:45～／小栗田多目的センター 13:30～／東小千谷体育センター
25日	木	広報おぢやお知らせ版発行
26日	金	
27日	土	・国際錦鯉幼魚品評会（13:00～／総合体育館） ・狂犬病予防注射（13:30～／市役所）
28日	日	・国際錦鯉幼魚品評会（9:00～／総合体育館） ・新はしご車公開展示会（10:00～／消防署）
29月	月	昭和の日 ・信濃川河岸段丘ウォーク ・JR小千谷発電所一般公開（10:00～／JR小千谷発電所内）
30日	火	休日

ばわすて小千谷 企業・団体・ご家族のみならずへ 高齢者の豊かな知識と経験をご活用ください。

筆耕 家事援助 冬囲い
清掃 障子・ふすま張り替え
大工仕事 除草 事務作業

一般労働者派遣事業（シルバー派遣）
など、お気軽にご相談ください。

会員募集中

公益社団法人 小千谷市シルバー人材センター
TEL 0258-82-6550 〒947-0035 小千谷市大字桜町5140番地 サンラックおぢや内
FAX 0258-82-6615 E-mail sc-ojija@sjc.ne.jp

第3回 小千谷吟醸酒の会

—小千谷の杜氏・蔵人が造る吟醸酒を楽しむ会—
日時：4月13日(土) 午後6時～午後7時30分
会場：サンプラザ 大ホール
入場チケット：3,000円 / 定員 150名
チケット販売所：小千谷商工会議所・サンプラザ・市役所売店・高留商店・樋口織工藝社

※本誌掲載の広告については小千谷市が保証・推奨などするものではありません

義援金の受付期間を延長します

次の義援金の受付期間を延長します。引き続きみなさんのご支援とご協力をお願いします。

■義援金の名称／平成30年北海道胆振東部地震災害義援金

■受付期間／～9月17日(火)

■受付方法

○現金受付：市役所（社会福祉課・市民生活課）の窓口に募金箱を設置しています。※受領証を希望する場合は、社会福祉課で受付をお願いします。

○郵便振替

▶口座名義：日赤平成30年北海道胆振東部地震災害義援金

▶口座番号：00130-1-673591

※窓口での振替手数料は免除されます。
※振込用紙の半券が、受領証の代わりとなります。

■問い合わせ／日本赤十字社小千谷市地区（事務局）：社会福祉課障がい福祉係 ☎83-3517