

## 小千谷を描く No.251 蕨生下口旧道にて

梅雨に季節に入りました。今日6月10日の朝は暗い雲におおわれていながら昼近くには雲の切れ間がひろがり台風の影響もあるムシムシとした熱い陽ざしと変わりました。

ここ蕨生の小千谷大橋近くの旧道に来てスケッチをしました。この道は昔長岡行きのバスで通ったこともあり、また朝日山へ登る途中この近くの山川屋さんで冷たいものなど買った記憶のあるなつかしいところです。昔のことにおもいふけているうちに頭がボーッとなくなりました。家に帰ったら梅雨だから梅酒で気つけでもかなと支離滅裂状態です。

(絵と文・西脇正久さん)

### 主な内容

- 二荒神社祭礼・・・・・・・・・・・・・2
- 身に覚えのない請求への対応・・・・・・・・・・・・・3
- スポーツ少年団団員募集・・・・・・・・・・・・・4～5
- 非核平和講演会・・・・・・・・・・・・・6

- 国土調査実施(山本・西中・谷内)・・・・・・・・・・・・・7
- 講座・教室・・・・・・・・・・・・・8
- スポーツ・・・・・・・・・・・・・10～11
- ミニ情報・・・・・・・・・・・・・12

# 二荒神社祭礼

小千谷に夏を告げる「二荒神社祭礼」が7月13日(火)から15日(木)まで行われます。伝統の「巫子爺」や「豊年獅子舞」のほか、本町1丁目を歩行者天国にして、ご家族で楽しめる企画が盛りだくさんです。

問い合わせ/実行委員会 ☎82・2776



屋台人形巫女爺

神輿渡御  
14日(水)/午前10時(二荒神社発)

巫子爺

13日(火)/午後8時(平成)  
14日(水)/午後2時30分・午後8時(二荒神社)

15日(木)/午後1時20分(二荒神社)  
午後2時50分(慈眼寺)  
午後4時・午後8時(平成)

豊年獅子舞

14日(水)/午前10時40分(慈眼寺)  
午前11時40分(二荒神社)  
午後2時(本町おまつり広場)



豊年獅子舞

本町おまつり広場  
(歩行者天国・露店・植

15日(木)/午前11時30分  
(二荒神社)

木市ほか)

14日(水)正午～15日(木)午後11時



サービスコーナー

14日(水)/午後4時～午後9時  
15日(木)/午後5時～午後9時  
(棒だら、生ビール、枝豆ほか)

特設ステージ

14日(水)/午後6時30分  
15日(木)/午後7時30分  
(幼稚園児によるおゆうぎ・豊年獅子舞・市民演芸大会)  
(本町おまつり広場にて、よさこいおじゃれ)

問い合わせ/祭礼実行委員会  
☎82・2776、☎83・5114

演芸大会出演者募集

カラオケ、踊り、民謡、マジックなどなんでも結構です。ふるってご応募ください。

日時/7月14日(水)午後8時～

会場/本町おまつり広場  
特設ステージ

申込/はがきに氏名、年齢、住所、電話番号、演目を記入し、〒947-0002 小千谷市本町1-1-7 祭礼実行委員長 風間久司さんへお申し込みください。  
☎82・2776

交通規制のご案内

本町おまつり広場開催に伴い交通規制とバス停の変更を行います。  
日時/7月14日(水)正午～15日(木)午後11時



規制区間/国道117号  
本町1丁目～本町交差点  
臨時バス停/本町1丁目料亭大竹屋前・小千谷郵便局駐車場入口付近



## 身に覚えのない請求には応じないで

まったく根拠のない架空請求が横行しています。

警視庁のホームページからその主な事例と対処法についてご紹介します。

ご家族、友人、職場で「架空請求」という犯罪について話題にし、情報を共有して同種の犯罪にあわないように注意しましょう。

### 「電話での架空請求」

#### 事例1

「おれだよ、おれ」と息子や孫など身内をかたり、「お金が必要なので、口座にお金を振込んでくれ。」といった金銭を振込ませる。

お金が必要な主な理由として次のものがあります。

交通事故の示談金、弁償費

サラ金等の借金返済

妊娠中絶費用

喧嘩の示談金

#### 事例2

「お宅の子どもが金を借りている。返さないの子どもを監禁している。」などと脅迫し金銭を振込ませる。

主な監禁の理由として次のものがあります。

交通事故を起こした

車を傷つけた

金を借りている

#### 対処法

・動揺しない、慌てない。

・「おれ、おれ」と電話がか

かってきたら、自分からは肉

親の名前を言わず、相手に名

乗らせましょう。「おれ」つ

て誰ですか?と聞く。

・脅迫めいた言動を受けるこ

ともあると思いますが、毅然

とした態度で接し、すぐに

「110番」や小千谷警察署  
■83・0110に連絡しまし  
よう。

・電話を切った後、必ず家族  
に連絡を取り、事実かどうか  
確認しましょう。

・不安や不審に思うことがあ  
れば、すぐに「110番」や  
小千谷警察署■83・0110  
に連絡しましょう。

### 「ハガキや手紙による架空請求」

#### 事例1

身に覚えのない不良債権の  
支払請求がきた。

#### 事例2

借れた覚えのない金銭の支  
払請求がきた。

#### 事例3

利用した覚えのない有料ア  
ダルトサイトの料金の請求が  
きた。

#### 事例4

お悔やみの電報を利用し  
て、故人が生前に借金があっ  
たかのように装い、遺族など  
にお金を請求する。

#### 対処法

・請求書が届いても、利用し  
た覚えがなければ支払わずに  
無視してください。

・郵送の場合、相手は住所と

名前しか把握していないと  
思われますので、こちらか  
ら絶対に電話しないでくだ  
さい。(電話すると、相手に

電話番号がわかり、更に電  
話で請求してくる可能性も  
あります。)

・届いた書類は捨てないで  
保管しておいてください。

・強引な取立てや不安や不  
審に思うことがありますた  
ら、すぐに「110番」や  
小千谷警察署■83・0110  
0、または市民生活課■  
83・3509へご連絡くだ  
さい。

## 消火器の訪問点検に注意

事業所など「消火器の点検に来ました。」とい  
って、点検後に高額な請求を要求されるトラブ  
ルが発生しています。

### 事例

「消火器の点検に来ました」といって作業服  
を着た3人が会社窓口を訪れ、対応した社員  
は出入の点検業者と思い込み、契約書の内容も  
良く見ずサインをした。

点検を終えたと言って消火器を返しに来たが、  
請求書は消火器30本で315,000円を請求された。  
高額な請求であったため抗議したが、点検業者  
は契約書のサインの有効性を主張して譲らず、  
仕方なく支払いの約束をした。

### トラブル防止のポイント

- 身分証明書の提示を求め、出入の点検業者か  
どうか確認してください。
- はっきりと点検を拒否する。
- 契約書にはサインをしたりはんこを押さない。

それでもしつこく勧誘して帰らないときや不  
安や不審を感じたときは、「110番」または小  
千谷警察■83-0110に通報してください。

# 団員募集

各団体へ入団を希望する方は、各団体の活動日に活動場所をお訪ねください。各団体の連絡先、スポーツ少年団についてのお問い合わせは総合体育館内スポーツ少年団事務局へ ☎83・0077

団体名	活動日時	活動場所	年会費	対象
ジュニアソフトテニス クラブスポーツ少年団	月～金曜日に1回 16:00～18:00 土曜日または日曜日 13:30～17:00	総合体育館 白山運動公園	12,000円	小学3～6年生
サッカークラブ ジュニアスポーツ少年団	土・日曜日 9:00～11:30	小千谷小学校 市民体育館	12,000円	小学生
相撲連盟 スポーツ少年団	4月～11月 毎週火・木曜日 18:30～20:30	市民体育館	8,000円	小・中学生
サッカークラブ ジュニアユース スポーツ少年団	火・木曜日18:00～20:00 土曜日15:00～17:00	小千谷小学校 千谷運動公園	12,000円	中学生
小千谷レックス スポーツ少年団 (女子ミニバスケットボール)	火曜日18:30～20:30 土曜日17:00～20:00	小千谷小学校	月会費1,500円	小学4～6年生 (女子)
OJAS陸上競技 スポーツ少年団	毎週土曜日 9:30～11:30	白山運動公園 総合体育館	12,000円	小学生
OXCJファイトクラブ スポーツ少年団 (クロカンスキー)	夏季:水曜日19:00～20:30 土曜日 9:00～11:30 冬期:土・日 9:00～11:30	白山運動公園 総合体育館	12,000円	小学4年生以上
東小千谷ジュニア サッカークラブ スポーツ少年団	火・木曜日16:30～18:00 土曜日 9:00～12:00	東小千谷小学校	15,000円 小学2年生以下 8,000円	小学生
少年野球 片貝ジャガーズ スポーツ少年団	第1・3日曜日と第2・4土曜日 9:00～12:00 火曜日19:30～21:30	片貝スポーツ広場	6,000円	小学4年生以上
和泉クラブ スポーツ少年団 (野球)	夏期:毎週土曜日 冬期:毎週日曜日	千谷運動公園ほか	6,000円 小学3年生以下 3,000円	小学生
小千谷ユース スポーツ少年団 (サッカー)	週5回(木・日曜日を除く)	信濃川河川公園 ほか	月額 4,000円	高校生
小千谷ジュニアバレー ボールクラブスポーツ 少年団	毎週土曜日 9:00～12:00	市民体育館 総合体育館ほか	月会費1,000円	小学4～6年生



# スポーツ少年団

団体名	活動日時	活動場所	年会費	対象
剣道スポーツ少年団	毎週月・水・金曜日 18:30~20:00(小学生) 20:00~21:00(中学生)	総合体育館	13,000円	小・中学生
柔道スポーツ少年団	毎週火・金曜日 19:00~20:30(小学生) 20:00~21:00(中学生)	総合体育館	7,000円	小・中学生
アルペン・ジュニアチーム スポーツ少年団	12月~4月 土・日曜日、祝日	山本山高原スキー場	50,000円 小学3年生以下 40,000円	小・中学生
ゆきわスポーツ少年団 (バレーボール・卓球)	毎週土曜日 17:00~20:00	東小千谷体育センター	中学生2,500円 高校生3,500円	中学・高校生 (小学生は要相談)
少林寺拳法 スポーツ少年団	毎週水・木曜日 18:00~20:00	総合体育館	36,000円	小学生以上
小千谷ミニバスケット ボールスポーツ少年団	毎週月・金曜日 17:00~20:00	市民体育館 ほか	13,000円	小学生
真人スポーツ少年団 (クロカンスキー・陸上ほか)	夏季:金曜日19:30~20:30 冬季:土・日8:30~11:30	真人小学校	4,000円	小学生以上
空手道スポーツ少年団	毎週水・木曜日 19:30~21:30	総合体育館 浄照寺(片貝町)	12,000円	小学生以上
東小千谷ミニバスケット ボールスポーツ少年団	毎週月・木曜日 18:00~20:00	東小千谷小学校	月会費1,000円	小学生
DMクラブ スポーツ少年団(野球)	月・水・金曜日 17:00~19:00 土・日曜日 9:00~12:00	小千谷小学校	7,000円	小学生
岩沢ファイターズ スポーツ少年団(野球)	毎週日曜日 8:00~11:00	岩沢小学校	1,500円	小学3年生以上
東小千谷少年野球 スポーツ少年団	4月~11月 毎週日曜日7:30~10:00	東小千谷小学校	5,000円	小学2年生以上
ゴルフ スポーツ少年団 (ゴルフ・スキーほか)	毎週土・日曜日 6:30~9:00	小千谷カントリー ほか	12,000円	小学生~ 高校生
ラグビースクール スポーツ少年団	4月~11月 月3回土曜日または日曜日 9:30~11:30	白山運動公園	4,000円	幼児~小学生

## 小千谷市・川口町就職者激励会

商工観光課 ☎83・3512



今春、学校を卒業して初めて就職された方を対象に開催します。

**日時** / 7月7日(水)午後1時30分～  
(午後1時から受付開始)

**会場** / サンプラザ

**内容** / 式典・アトラクション・交流パーティー

**その他** / 公共職業安定所の紹介以外で就職され、参加を希望される方は、商工観光課へご連絡ください。

## 剪定枝などは小さく切断して搬入を

時水清掃工場 ☎82・6100

多量の剪定枝や家具などの可燃粗大ごみは時水清掃工場へ自己搬入していただいておりますが、受け入れ時に破碎処理をするため、量が多い場合などに受け入れに時間がかかり、ご迷惑をかける場合があります。

剪定枝など自宅で小さくできるものについては、長さ60cm程度(直径20cm程度まで)に切断して搬入されると破碎処理が無く、受け入れの際の待ち時間がかからなくなります。ご協力をお願いします。

## 平和の折り鶴募集

企画財政課 ☎83・3507

8月6日(金)に広島市で行われる平和祈念式典に市内中学校の代表5人が参加し、広島市平和記念公園に平和を願い折り鶴を捧げてきます。この平和の折り鶴を募集します。

あなたの平和を願う心をこの折り鶴に託してみませんか。

**受付場所** / 市役所企画財政課、市民会館、小千谷郵便局

**受付期間** / 7月15日(木)～30日(金)

**その他** / お手数ですが50羽ずつ紐でつなげて各受付場所までお持ちください。

## 私立高等学校学費助成

学校教育課 ☎83・3519

私立高等学校に在学している方の保護者に、学費の一部を助成します。

**対象** / 次の要件をすべて満たしている保護者

県内の私立高等学校に在学している生徒を持つ方

小千谷市民である方

市民税の所得割額が9万9500円以下の世帯に属する方

**助成額** / 生徒1人当たり年額1万2000円

**申請** / 7月1日(木)～7月31日(土)に  
学校長を経由して申請

**問い合わせ** / 学校教育課

## お知らせ

## Information

小千谷市役所 ☎83・3511(代)  
<http://www.city.ojiya.niigata.jp/>

## 非核平和講演会

広島市から被爆体験者をお招きし、非核平和講演会を開催します。

実際に体験した原爆の恐ろしさ、平和の尊さについて講演していただきます。

一般の方からも聴講していただけます。ぜひご来場ください。

**期日** / 7月6日(火)

**会場・時間** /

片貝中学校 = 午前9時40分～

小千谷中学校 = 午後1時30分～

**講師** / 寺前妙子さん

**プロフィール** / 高等女学校3年生であった15歳のとき、爆心地から550m離れた動員先の広島中央電話局で、廊下に整列していた時に被爆。

**入場無料**

**問い合わせ** / 企画財政課

☎83・3507

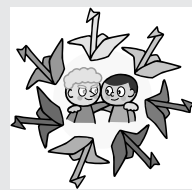

## ごみ“<sup>ゼロ</sup>0”運動へのご協力 ありがとうございました



ごみ“0”運動全市いっせいで清掃が5月30日(日)に54町内会5,360人が参加して行われました。この日の清掃では空き缶、空ビンなどのほか、側溝清掃の汚泥など含めて約19トンのごみが集められました。みなさんのご協力に感謝します。このほか一斉清掃以外の日にも多くの町内会団体で清掃が行われています。今後も協力してまちをきれいにしましょう。

**問い合わせ** / 市民生活課 ☎83-3509

# 山本、西中、谷内で 国土（地籍）調査を実施

農林課 83・3510

山本、西中、谷内で地籍調査が行われます。  
地籍調査は、一筆ごとの土地について、その所有者・地番・地目の調査を行うとともに最新の測量技術により、土地の正しい位置、形、境界、面積を明らかにし、その結果を地図、簿冊にすることです。

みなさんの大切な財産である土地の資料には、「土地登記簿」と「公図」などがあります。

これは、明治時代の測量技術により作られたもので、長い年月を経たため、現地と公図などが一致しない。土地の面積と登記簿の面積が一致しないなどの問題が発生しているため、地籍調査が必要となります。

地籍調査により作成された地籍図と地籍簿の写しは法務局にも送付され、法務局において地籍簿をもとに土地登記簿が改められるほか、地籍図が不動産登記法17条の地図として備え付けられます。

また、地籍調査の効用として、科学的に土地の位置が証明できますので、災害などにより境界が不明確になった場合でも元のとおりにすることができます。

**調査区域** / 今年度は、上の図に示した区域を調査します。この調査区域に含まれる字は、次のとおりです。

大字山本 / 山坂、中道、松子平、萱峠

大字西中 / 馬坂、直坂、峠

大字谷内 / 上池、池ノ平、峠

**調査期間** / 6月下旬～9月下旬

**図根点を大切に**

正確な測量を行うため、要所に測量の基準となる地点(図根点)を選び、杭を埋設してあります。この杭は、境界がわからなくなった場合に、復元するための重要な杭です。抜いたり、動かしたりしないでください。

**問い合わせ** / 農林課国土調査係



測量の基準となる図根点に埋設される杭

## 7月は「社会を明るくする運動」強調月間

この運動は、すべての国民が、犯罪や非行の防止と罪を犯した人たちの更生について理解を深め、それぞれの立場において力を合わせ、犯罪や非行のない明るい社会を築こうとする全国的な運動です。

罪を犯した人や非行に陥った少年の更生と社会復帰については、法務省を中心とした行政機関が携わっていますが、これらの人々が更生する場は地域社会であり、その更生と社会復帰には、本人の強い意思とともに、地域社会などの理解と協力が不可欠です。

また、地域や家庭から犯罪や非行を出さないためには、家庭における親子の対話や地域住民同士のふれあいが大切です。

**統一標語**「ふれあいと 対話が築く 明るい社会」

**重点目標**「地域活動の推進による少年の非行防止と更正の援助」

## よみきかせ講座

図書館 ☎82・2724

図書館や地域、学校、保育園などで、子どもたちと絵本の世界を楽しむために、はじめてみませんか？  
あなたも読み聞かせボランティア！

楽しい読み聞かせの会にするための基本的なことを一緒に学びましょう。

**日時** / 7月10日、7月17日、土曜日計2回、午後1時30分～3時30分原則として2回とも出席してください。

**会場** / 市民会館中会議室、和室

**内容** / 「おはなし会」をするためのポイント・おすすめ絵本紹介と実技指導



**講師** / 渡辺正子さん（長岡市JPIC読書アドバイザー）

**申込** / 7月6日(火)までに図書館へ

## 女性講座受講生募集

企画財政課 ☎83・3507

県では、男女平等社会の形成、少子化対策、高齢化社会、教育、食の安全など県政の各分野の今日的課題について学ぶ女性講座「キャリアアップしま専科」を開催します。

**期日** / 8月27日(金)、9月3日(金)、13日(月)～14日(火)、10月8日(金)、15日(金)、18日(月)、25日(月)、11月5日(金)、12日(金)、19日(金)

**時間** / 午前10時～午後3時

**会場** / 新潟ユニゾンプラザほか

**内容** / 講義・施設見学・個人別研究など

**対象** / 県内在住の20～65歳の女性30人

**申込期限** / 7月23日(金)

**問い合わせ・申込先** / 詳しい内容は、新潟県男女平等社会推進課までお問い合わせください。

☎025-280-5142

## 防火管理者資格講習会

消防本部 ☎83・0238

防火管理者としての資格を取得するための講習会を実施します。

この資格は、消防法で定める飲食店、店舗、工場などで収容人員が30人以上または50人以上の事業所に必要な資格で、火災予防について各種業務を行うものです。

ぜひ、この機会に資格を取得してください。

**日時** / 7月21日(水)～22日(木)の2日間  
午前8時30分～午後5時

**会場** / 小千谷地域消防本部

**定員** / 80人

**受講料** / 4,000円

**申込期限** / 7月14日(水)

**申込方法** / 消防本部または消防川口・山古志の各出張所へ直接お申し込みください。

なお、写真（縦2.5センチメートル・横2.0センチメートル）が2枚必要です。

**問い合わせ** / 消防本部予防課

## 鑑賞ツアー「ルーブル美術館展」

社会教育課 ☎82・9111

日本ではほぼ30年ぶりの本格的な中世フランス美術展。

ルーブル美術館コレクションの中から彫刻約80点、工芸約30点が展示されます。

**日時** / 7月13日(火)午後1時市民会館出発、午後4時市民会館到着

**会場** / 新潟県立近代美術館（長岡市）

**参加費** / 1,200円（当日徴収）

**定員** / 40人（定員になりしだい締切）

**申込** / 7月8日(木)までに社会教育課へ申し込みください。



## 講座・教室

## 講座受講生募集

勤労青少年ホーム ☎82・8510

**対象** / 市内在住または在勤で30歳以下の勤労者

**受付** / 平日の午前8時30分～午後10時 電話または直接事務室へ

**その他** / 受講料（材料費など）のほかにホーム自治会費1,000円が必要です。今年度登録済の方は不要です。

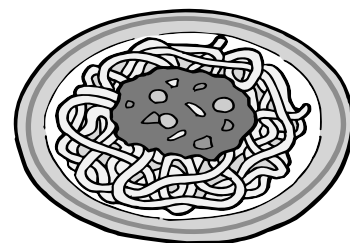

## パスタ料理講座

**日時** / 7月13日、7月20日(火曜日、計2回)、午後6時30分～9時30分

**会場** / 勤労青少年ホーム1階料理講習室

**講師** / 丸山勝利さん（ゴッチャドーロ）

**定員** / 15人

**受講料** / 3,000円（2回分）

## 浴衣着付け講座

きもの着付け講座の浴衣について追加募集します。

**日時** / 7月1日～7月15日(木曜日、計3回)、午後7時～9時

**会場** / 勤労青少年ホーム1階和室

**講師** / 竹内ほなみさん

**定員** / 10人

**受講料** / 500円（3回分）







## 美術工芸教室合同作品展

美術工芸教室（洋画・日本画・水墨画・陶芸）受講生による作品展です。受講生の力作をご覧ください。

日時 / 7月10日(土)、11日(日)、午前9時～午後8時（13日は午後1時まで）

会場 / 市民会館

入場無料

問い合わせ / 公民館へ ☎82-9111

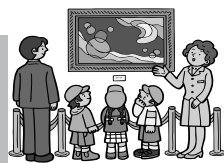

## 善意に感謝

国際交流・文化・スポーツ振興基金へ  
おぢや落語を楽しむ会（5万円）

養護老人ホームへ

鈴木一郎（千谷川、ギター演奏） 片貝保育園、岩沢保育園、真人分園、すみれ保育園、ひかり工房（交流慰問） 須田利雄（小栗田、現金） 匿名（メギス天ぷら、ポテトサラダ、煮菜各20食） 小千谷仏隆会（法話、お供物）

小栗田の里へ

井口ヤスイ（東栄3、ミカン、ティッシュ、バナナ） 伊坂千代子（東栄1、現金） 金崎富雄（五辺、菓子） 和田征之助（本町2、オムツ） 伊東美和（上ノ山2、手首式血圧計） 西脇紀美子（本町2、菓子） 市之沢神楽保存会（市ノ沢、現金） 佐藤強（若葉1、現金） 進藤太一（土川2、ミカン） 大淵博（芋坂、タオル） 南雲朝夫（小栗田、紙オムツ） 塚田久成（上沢、菓子） 相崎修（一之町五区、紙オムツ） 匿名（紙オムツ） 堀井一吉（稲場、紙オムツ） 美乃國屋（城内4、布切れ） 三仏生福寿会（三仏生、現金） 匿名（下着） 佐藤ミエ（戸屋、バナナ） 匿名（菓子） 広井義一郎（桜町中、菓子） 匿名（栗おこわ、卵焼き、ぜんまい煮、各100食分） 匿名（鮭フライ、ひじき煮、まつたけ吸物、各100食分） 匿名（鮪刺身、黒豆、ハウレンソウ胡麻和え、各100食分） 匿名（ふぐ味噌漬焼き、ふろふき大根、鯛の吸物、各100食分） 匿名（ぜんまい煮、イカやわらか煮、サモフルク、各100食分） 匿名（鯖味噌煮、切干大根煮、牮ヅ寄せ、各100食分） 広井清三郎（蘭木、生花・しいたけ・青菜） 細貝ヨシ（船岡3、現金・菓子・タオル・マットなど） 平澤好枝（荷頃、現金） 新野弘幸（四之町、紙オムツ） 匿名（竹の子ごはん・吸物・さんまやわらか煮 各100人分） 匿名（商品券） 匿名（オムツ・クッション・タオル・下着・ズボン） 匿名（メギス天ぷら・ポテトサラダ・煮菜 各100人分）

## STA講座・受講者募集

ご希望の方は、信濃川テクノ・アカデミー  
☎82・8282）までお申込みください。

### 《Word応用講座》

日時 / 8月2日(月)・3日(火)・5日(木)  
午後1時30分～4時30分  
内容 / 表作成と編集・差し込み印刷など  
受講料 / 9,450円+テキスト代  
定員 / 15人  
申込締切 / 7月26日(月)



### 《インターネット講座》

日時 / 8月2日(月)・4日(水)・6日(金)  
午後6時30分～9時30分  
内容 / 楽しく、便利に、安全に、インターネットを利用する方法など  
受講料 / 9,450円+テキスト代  
定員 / 15人  
申込締切 / 7月23日(金)

### 《Excel入門講座》

日時 / 8月23日(月)・24日(火)・26日(木)  
午後1時30分～4時30分  
内容 / Excelで集計表を作成する基本的な方法など  
受講料 / 9,450円+テキスト代  
定員 / 15人  
申込締切 / 8月9日(月)

スポーツ



市制施行50周年記念事業  
50 Kmリレーマラソン

市制50周年を記念し過去を振り返り、先人に感謝し大勢のランナーで未来へとバトンをつなぎましょう。

日時 / 8月1日(日)、午後5時~  
会場 / 白山運動公園多目的広場  
内容 / 1人100mか200mを走りバトンリレーで50 Kmを走る  
参加資格 / 市内在住、在勤、在学、出身者  
参加料 / 無料  
申込締切 / 7月12日(月)  
問い合わせ・申込 / 社会体育課 ☎83-0077



市民プールオープン

社会体育課 ☎83・0077



もうすぐ夏本番です。暑い夏には、ぜひ市民プールをご利用ください。

利用時間 /

6月 = 午前10時~午後5時  
7・8月 = 午前9時~午後6時  
9月 = 正午~午後5時

料金 / 大人 = 300円  
小中学生 = 100円

ウォーター 슬라이ダー、児童・幼児用プールは7・8月のみ利用できます。

スポーツデリバリー

社会体育課 ☎83・0077

出前教室を承ります。無料で講師を派遣します。



期日 / 7月~3月平日午後6時30分以降および休日

対象 / 市内在住の10人以上の団体

講師 / 体育指導委員

内容 / ユニホック、キンボール、グラウンドゴルフ、ラケットテニス、ソフトバレーボール、インディアカ、親子レクリエーションなど

申込・問い合わせ / 社会体育課

第24回壮年野球大会(ナイター)

社会体育課 ☎83・0077

日時 / 7月13日(火)~8月5日(木)  
(土・日曜は除く) 午後7時30分試合開始

会場 / 白山運動公園野球場

参加資格 / 昭和39年4月1日以前に生まれた方で市内に在住または在勤の方

チーム編成 / 監督・主将を含め1チーム20人以内(監督は選手として出場可、選手の二重登録禁止)

参加料 / 1チーム2,500円

申込 / 7月5日(月)までに参加料を添えて総合体育館内社会体育課へ

代表者会議 / 7月7日(水)午後7時~、総合体育館

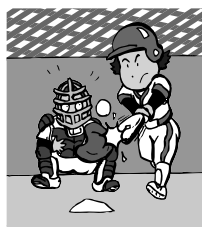

第23回小千谷ジュニア

親善陸上競技大会

社会体育課 ☎83・0077

日時 / 8月29日(日)午前9時競技開始

会場 / 白山運動公園陸上競技場

参加資格 /

小学5・6年生と中学生

出場制限 / 1人2種目まで(リレーを除く) 各種目1団体5人以内、リレーは1団体1チーム

参加料 / 1人400円

申込 / 7月30日(金)までに参加料を添えて、学校・団体単位で総合体育館内社会体育課へ

## 夏季若返り健康教室

**内容** / 肩こり・腰痛・転倒防止の体操など

**対象** / 市内に在住の60歳以上の方

**講師** / 市体育指導委員

**参加料** / 700円（1会場分）

**申込** / 両会場とも6月29日(火)までに参加料を添えて、総合体育館内社会体育課または勤労青少年ホームへ ☎82・8510

**その他** / 途中参加も可能です。  
両会場の重複参加も可能です。

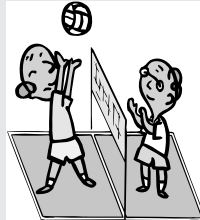

**西小千谷会場**

**日時** / 7月1日～10月7日（木曜日、計10回）

午前10時～11時30分

**会場** / 総合体育館

**東小千谷会場**

**日時** / 7月7日～9月29日（水曜日、計10回）

午前10時～11時30分

**会場** / 東小千谷体育センター

## エンジョイエアロビクス教室

社会体育課 ☎83・0077



**対象** / 市内に在住または在勤の方  
（学生は除く）

**講師** / かむろ真鶴インストラクター

**申込** / 7月11日(日)までに参加料を添えて、総合体育館内社会体育課へ（定員になりしだい締切）

**その他** /

夜の部の重複申込はできません。

**夜の部 6時45分コース**  
（初級 期）

**日時** / 7月13日～9月21日（火曜日、計10回）午後6時30分～7時30分

**会場** / 総合体育館軽運動場

**参加料** / 2,500円

**定員** / 45人

保育ルームを設置します。利用を希望される方は、参加申込とともに7月4日(日)までにお申し込みください。

お子さま1人につき1回300円、当日申込は受け付けません。詳しくはお問い合わせください。（定員6人）

**夜の部 7時45分コース**  
（初級 期）

**日時** / 7月13日～9月21日（火曜日、計10回）午後7時45分～8時45分

**会場** / 総合体育館サブアリーナ

**参加料** / 2,000円

**定員** / 130人

## 献血ルーム

ご協力をお願いします！

平日の献血にご協力をお願いします。

きたまち献血ルーム（長岡市）は12月31日と1月1日を除く毎日開設しています。

輸血用の血液は毎日必要としています。日々安定して血液をお届けするためにも、特に平日のご協力をお願いします。

また、安全性の高い血液をお届けするため、400ml献血、成分献血のご協力をお願いします。

新潟県赤十字血液センター長岡出張所

**受付時間** / 午前9時30分～午後5時

フリーダイヤル☎0120 - 056 - 339

## 母性健康管理指導事項連絡

カードを活用しましょう

職場における母性健康管理が適切に行われることを目的としたカードです。



仕事を持つ妊産婦が、主治医から受けた指導事項を守るために、事業主に職場でどのような措置を講じればよいかの的確に伝わるようにするため、このカードを活用しましょう。

母子健康手帳の99ページに記載されているほか、厚生労働省ホームページからのダウンロードも可能です。

[http://www2.mhlw.go.jp/topics/seido/hourei/2000401\\_25\\_1.htm](http://www2.mhlw.go.jp/topics/seido/hourei/2000401_25_1.htm)

## TMO小千谷

## 東地区パラソル市場

東栄茶屋のうまいものコーナーなど盛りだくさんのイベントでお待ちしています。

日時 / 7月3日(土)午後3時～6時

場所 / 東栄1丁目原信駅前店前アーケード内

## TMO小千谷

## 趣味の手作り作品参加者募集

東地区パラソル市場で個人の手作り作品を展示しませんか。

出店料 / 無料

開催予定日 / 毎月第1土曜日

7月3日、9月4日、10月2日

申込・問い合わせ

せ / TMO推進室(小千谷商工会議所内 東地区担当) ☎81-1300



## 小千谷青年会議所講演会

日時 / 7月12日(月)午後7時30分～

会場 / 商工会議所大ホール

講師 / 坂田道信さん

演題 / 「八ガキ道に生きる」

入場無料

申込 / 商工会議所小野坂

☎81-1300

## 内水面水産試験場一般公開

ドジョウ、マス類などなどのタッチプールや魚の飼い方の相談コーナーなど、見て、触れて、淡水魚を知ろう!

日時 / 7月25日(日)午前10時～午後3時

会場 / 長岡市大川原町2650 内水面水産試験場

定員・申込 / 定員なし(小学生の親子連れは大歓迎) 申込不要

問い合わせ / 内水面水産試験場総務課 ☎22・2101

## 三二情報

## 真人ホタル鑑賞会

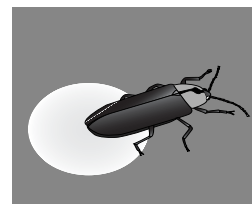

ちまき作りとホタル鑑賞を行います。

日時 / 7月3日(土)午後6時～9時

会場 / 真人住民センター

参加費 / 無料

申込 / 真人住民センターへ申込みください。

☎86-3002

その他 / 駐車場は、真人住民センター前がありますが、できるだけ乗り合わせて来場ください。

## 地域雇用受け皿事業特別奨励金支給要件緩和

地域貢献事業を行う事業の設立を支援する「地域雇用受け皿事業特別奨励金」の支給要件が緩和されました。

3人以上雇入れのうち非自発的離職者が1人以上であれば創業経費の支援が受けられます。

法人設立後6ヵ月以内であれば計画認定が受けられます。

創業支援対象者の雇入れ期限

最初の支給申請後に創業支援対象者を雇入れて5人以上になった場合は、追加申請ができるようになります。

問い合わせ / 新潟労働局

☎025-234-5838

(財)産業雇用安定センター新潟事務所

☎025-290-6810

## 信濃川の増水にご注意を!

JR信濃川発電所では、河川における水難事故防止のため、宮中取水ダム(中里村)から小千谷市千谷島までの信濃川沿岸にダム放流警報用サイレン・スピーカーを設置しています。ダムから水を放流するときは警報しますので、早めに安全な場所に避難してください。

なお、万一サイレン・スピーカーに気付かなくても増水してきたら、急いで退避するようにお願いします。

次のようなときは、増水が早いので十分注意してください。

台風などによる集中豪雨で河川が増水し、ダムから放流するとき。

発電所の設備が故障し、調整池(浅河原・山本・新山本)の余水路から放流するとき。

次の期間についても、ダムからの放流量が通常より増加しますので、特に注意してください。

7月20日(火)～8月31日(火)

10月1日(金)～11月9日(火)



子どもたちだけの川遊びは非常に危険です。危険な遊びを見かけたら一声注意して、子どもを水の事故から守りましょう。

## 8月期 市営・県営住宅入居者募集

建設課 ☎83・3514

入居可能日 / 8月1日(日)

申込 / 7月15日(木)までに申込書により建設課へ。申込書は建設課にあります。

入居条件は各住宅によって異なります。詳細はお尋ねください。

入居申込の前に、源泉徴収票など世帯の所得がわかる書類をご持参の上、建設課へご相談ください。

市営リバーイーストは、入居申込をした日において、世帯主が40歳以下であることが条件になります。

住宅名・所在地	募集戸数	家賃月額	概要
市営木津団地住宅 (木津団地)	3	3,300~ 8,100	ブロック平屋建、2K、物置兼浴室(風呂無)
市営天王木造住宅 (土川1丁目)	1	4,600~ 10,300	木造平屋建、2K、浴室(風呂付)
市営日吉団地住宅 (日吉2丁目)	1	16,400~ 36,100	鉄筋3階建、1LDK、浴室(風呂付)、サンルーム、バルコニー
市営リバーイースト1・2号棟 (元中子)	3	44,000	鉄筋5階建、3DK、浴室(風呂付)、バルコニー、屋外物置、駐車場
市営リバーイースト3号棟 (旭町)	5	41,000	鉄筋5階建、3LDK、浴室(風呂付)、バルコニー、屋外物置、駐車場

## ツツガムシ病に気をつけて

川辺や野山などでのハイキング、農作業など自然の中で体を動かすとき、怖いのがツツガムシ病。ツツガムシに刺されないよう十分注意してください。

### 予防法

川辺や野山へ出かけるとき、農作業を行うときは、肌を露出しない。

衣類を草むらに置いたり、草むらで休まない。

防虫スプレーなどを利用する。

### ツツガムシの症状

次のような症状があらわれたときは、すぐに医師の診断を受けてください。

山林や草むらに入ってから、10日ほど経って高熱が出る。

刺し口のリンパ節が腫れ上がる。

皮膚に暗赤色の発疹が現れる。

## 赤十字家庭看護法講習会

日本赤十字社新潟県支部では家庭の生活支援やボランティア活動に役立てていただくため一般の人を対象に家庭介護法介助員養成講習会を開催します。

期日 / 7月29日(木)・30日(金)・8月5日(木)・6日(金)

時間・会場 / 午前9時~午後4時、長岡赤十字看護専門学校(長岡市寺島)

申込 / 日本赤十字社新潟県支部事業推進課普及係へ7月21日(水)までに電話でお申し込みください。

☎025-231-3121

## 町立堀之内病院看護師募集

募集職種 / 看護師

募集人員 / 若干名

応募資格 / 年齢がおお胸40歳未満で看護師免許を所有し心身とも健康な人

採用月日 / 平成16年8月1日(日)

勤務場所 / 町立堀之内病院

勤務内容 / 病棟・外来の看護業務

申込 / 7月13日(火)までに所定の受験申込書、市販の履歴書に必要事項を記入し、堀之内町総務課庶務係りへ提出してください。

問い合わせ / 堀之内町総務課庶務係

☎025-794-2111

## 魚沼地域特別養護老人ホーム組合職員採用試験

職種 / 一般事務

資格 / 高等学校卒業(平成17年3月末までに卒業見込みの方も含みます。)以上の学歴を有する方

年齢 / 昭和50年4月2日以後に生まれた方

採用人数 / 1人

申込締切日 / 7月30日(金)

試験日 / 9月19日(日)

問い合わせ・申込書請求先 / 〒949-7203 南魚沼郡大和町大字浦佐4059-1 八色園事務室 ☎025・777・3811

## 携帯電話使用料詐欺に注意

先日、市内で「携帯電話サイトの使用料」と言われ、170万円をだまし取られる事件がありました。身に覚えのない請求については、支払わずに小千谷警察署☎83-0110、県消費者生活センター☎025-285-4196などにご相談ください。

# 7月の予定 JULY

1	木	青少年を非行から守る全国強調月間・社会を明るくする運動強調月間・オゾン層保護対策推進月間・「愛の血液助け合い運動」月間・夏期食品一斉取締月間・労働者派遣事業適正運営推進月間・河川愛護月間・海岸愛護月間・「自然に親しむ運動」月間・全国安全週間・国民安全の日
2	金	
3	土	・TMO小千谷 東地区パラスル市場（15：00～ / 駅前アーケード）
4	日	・牛の角突き（13：00～ / 小千谷闘牛場）
5	月	
6	火	・非核平和講演会（9：40～ / 片貝中学校、13：30～ / 小千谷中学校、講師：寺前妙子さん）
7	水	川の日・七夕・小暑 ・小千谷市・川口町就職者励励会（13：30～ / サンプラザ）
8	木	
9	金	・16ミリ映写機操作講習会（15：00～ / 市民会館）
10	土	<b>国土建設週間</b> ・市報おぢや発行 ・美術工芸教室合同作品展（9：00～ / 11日まで / 市民会館） ・人形劇公演（10：00～ / サンラックおぢや） ・よみきかせ講座（13：30～ / 図書館）
11	日	・第20回参議院議員通常選挙投票日
12	月	
13	火	<b>ぼん迎え火</b> ・二荒神社祭礼（～15日まで） ・うぶごえ教室（9：00～ / 健康センター） ・鑑賞ツアー「ルーブル美術館展」（13：00 / 市民会館出発）
14	水	<b>検疫記念日</b>
15	木	<b>ぼん</b>
16	金	<b>ぼん送り火</b> ・心の健康相談（13：30～ / 健康センター）
17	土	・よみきかせ講座（13：30～ / 図書館）
18	日	
19	月	<b>海の日 土用・海の旬間</b>
20	火	
21	水	・森と湖に親しむ旬間 ・シルバー人材センター入会説明会（10：00～ / サンラックおぢや） ・防火管理者資格講習会（8：30～ / ～22日 / 消防本部）
22	木	<b>大暑</b>
23	金	・キラキラタイム（10：00～ / わんパーク）
24	土	
25	日	・市報おぢやお知らせ版発行
26	月	・お年寄りの心の相談会（13：30～ / 健康センター）
27	火	<b>土用の丑</b> ・県展小千谷展（9：00～ / 8月2日まで総合体育館）
28	水	
29	木	・全血献血（9：30～ / 日本ベアリング）
30	金	・子育てなんでも相談（10：00～ / わんパーク） ・思春期保健電話相談（19：00～ / TEL83・3640） ・思春期の子を持つ親の健康教室（19：30～ / 健康センター）
31	土	・池ヶ原スノーフェスティバル（11：00～ / 雪蔵の里） ・金倉山夜景を楽しむ会（18：00に小千谷駅前集合）

相談名	開催日	時間	会場	問い合わせ・申込
行政相談	7.14(水)	9:00～12:00	市役所 市民相談室	市民生活課 ☎83・3509
	7.28(水)	9:00～12:00	岩沢連絡所	市民生活課 ☎83・3509
法律相談	7.13(火)	13:00～16:00	市役所 談話室	定員7人 予約制（電話可） 総務課 ☎83・3506

検診名	月日	受付時間
4カ月児健康診査	7.15(木)	13:00～13:15
10カ月児健康診査	7.14(水)	13:00～13:15
1歳6カ月児健康診査	7.21(水)	13:00～13:20
2歳児歯科検診	7.22(木)	9:00～9:10
3歳児健康診査	7.28(水)	13:00～13:20

対象	月日	受付時間	会場
二俣、進入、	7.5(月)	9:15～10:15	二俣公民館
北山、孫四郎、若板、 山新田、芹久保、市之沢		13:00～14:30	北部コミュニティセンター
谷内、打越、上村、水口、滝谷 藤田沢、高畑、茶合、四ツ子	7.6(火)	9:30～11:00 13:00～14:00	吉谷トレーニングセンター
十二平、塩谷	7.7(水)	9:30～10:30	塩谷集落センター
蘭木		13:00～13:30	蘭木ふれあいセンター
朝日、寺沢、中山、小栗山	7.8(木)	9:15～10:45	東山小学校
荷頃		13:15～13:45	荷頃集落センター
岩間木、首沢		14:30～15:00	東山コミュニティセンター
桜町(上)、(中)、(下)	7.9(金)	9:00～11:00	西部開発センター
		13:00～14:30	

対象	月日	受付時間	会場
栄町、西中	7.1(木)	8:30～11:00	栄町会館
宇坂、時之島、細島、坪野(上)		8:30～10:00	克雷管理センター
中山、石名坂、源崎山、本村、 上沢、万年、栗山、千三	7.2(金)	8:30～11:00	真人住民センター
内ヶ巻		8:00～9:00	内ヶ巻集落センター
全市	7.11(日)	8:30～11:00	健康センター
岩沢(大崩、池之平を除く)	7.12(月)	8:30～11:00	岩沢林業会館
中山、石名坂、源崎山、本村、 上沢、万年、栗山、千三	7.13(火)	8:30～11:00	真人住民センター
戸屋、冬井	7.14(水)	7:30～8:15	冬井集会所
大崩、池之平		9:30～11:00	大池ふるさとセンター
荷頃	7.28(水)	7:00～7:30	荷頃集落センター
池ヶ原、池中新田、古田		8:45～11:00	池ヶ原コミュニティセンター

対象地区	月日	受付時間	会場
岩沢、真人、片貝	7.5(月) 7.12(月)	13:45～14:30 外科外来の前で 両検診を同時に 受け付けます。	小千谷総合病院
千田、川井、東山、岩沢、真人、 片貝	7.5(月) 7.12(月) 7.26(月)	13:30～14:00 総合受付の前で 両検診を同時に 受け付けます。	魚沼病院
千田、川井、東山、岩沢、真人、 片貝	7.2(金) 7.6(火) 7.9(金) 7.13(火) 7.16(金) 7.20(火) 7.23(金) 7.27(火) 7.30(金)	9:00～12:30 15:00～17:30 両検診を同時 に受け付けま す。	森平レディス クリニック