

報道機関各位



新潟県小千谷市役所

小千谷市城内 2 丁目 7 番 5 号

市民の家・小千谷信濃川水力発電館「おちゃ〜る」

モニュメント「つながり」除幕式開催

小千谷市・JR 共生事業により建設した市民の家・小千谷信濃川水力発電館「おちゃ〜る」は、市民の憩いの場、電気のふるさと信濃川を学習できる施設として、オープン以降多くの方からご利用頂き、小千谷市のシンボル施設となっています。

自然を感じながら交流、体験、学習ができる場所として、これからも多くの方が集い、愛される施設の象徴となるモニュメントを設置します。

デザイン制作は、小千谷市の交流自治体であり、信濃川の水力発電により電車（JR 中央線・総武線）が走っている東京都杉並区の「阿佐ヶ谷美術専門学校」が行いました。

芸術の秋を感じられるアート作品モニュメント「つながり」の除幕式を開催します。

■除幕式

- ◆日時 11 月 10 日（土）午前 10 時～
- ◆会場 市民の家・小千谷信濃川水力発電館「おちゃ〜る」芝生広場
（山本 1216-3）
- ◆出席者 阿佐ヶ谷美術専門学校イメージクリエイション科
科長 福田由紀夫
デザイン作者 木村夏海
JR 信濃川発電所長 桜庭 武
小千谷市長 大塚昇一
- ◆作品紹介 阿佐ヶ谷美術専門学校
- ◆デザイン展 おちゃ〜る館内ロビーにて、デザインマケット（模型）展示

■主催

小千谷市観光交流課

【モニュメント「つながり」コンセプト】

小千谷市は、大花火大会やおちやまつり、牛の角突きなど行事がたくさんあり、人と関わることが多いまちであるため、人と人とのつながりでまち全体が明るく、あたたかくなるようなものにしたいと考え、人が支え合い、つながることをイメージした。

また、川（自然）があることによって発電でき、JR の鉄道を動かしているように、これからも自然と共存していけるまちになってほしいという願いも込めた。



本件に関するお問い合わせ先／小千谷市観光交流課 担当／荻野・増川

TEL : 0258-83-3512 FAX:0258-83-0871 E-mail : chiiki@city.ojiya.niigata.jp

平成 30 年 10 月 24 日

報道機関各位

新潟県小千谷市役所
小千谷市城内 2 丁目 7 番 5 号

手話理解・啓発事業

「地域手話フェスタ in おちや〜手話でつなごう ことばの絆〜」開催

手話に親しんでいただくフェスタを開催します。

小千谷市では、手話言語条例が制定され、多くの市民から手話に関することを理解していただくため、聴覚に障がいのある方を中心とした実行委員会を立ち上げ、フェスタを開催することとなりました。

- ◆日時 11 月 11 日（日）午後 1 時～（受付：午後 0 時 30 分～）
- ◆会場 小千谷市総合産業会館サンプラザ 3 階大ホール（城内 1-8-25）
- ◆定員 150 人
- ◆参加無料
- ◆申込先 小千谷市社会福祉課障がい福祉係（電話 0258-83-3517）

■第一部 手話でことばをつなごう！

小千谷市ろうあ者協会・手話サークル・手話通訳のみなさんと楽しみながら観客と一緒に手話をします。

■小千谷市立西保育園児による手話うた

年中・年長児が出演します。

■第二部 手話ダンスパフォーマンス

「チャレンジ！チャレンジ！」～人生はチャレンジだ～
手話ダンスパフォーマンスと講話で手話の魅力をお伝えします。

- ◆出演／講師 高木里華さん

東京ディズニーリゾートテーマパークで手話パフォーマーとして活躍されたほか、現在は全国各地でのライブ出演、手話パフォーマンスの講師も務めています。

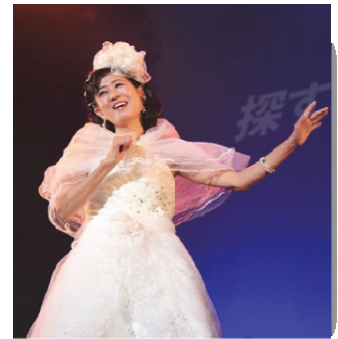

- その他 会場の駐車場が満車の場合は、小千谷市役所一般駐車場をご利用ください。

定員に達しない場合は、当日参加も可能です。

- 主催 小千谷市手話理解・啓発事業実行委員会

- 共催 小千谷市ろうあ者協会、手話サークルあじさい、小千谷手話サークル、小千谷要約筆記サークル、小千谷市

本件に関するお問い合わせ先／小千谷市社会福祉課 担当／渡辺・中野

TEL：0258-83-3517 FAX：0258-83-4160 E-mail：fukushi@city.ojiya.niigata.jp

平成 30 年 10 月 24 日

報道機関各位



新潟県小千谷市役所
小千谷市城内 2 丁目 7 番 5 号

第 38 回小千谷市展 一般公開

第 38 回小千谷市展を開催します。芸術の秋にふさわしい力作の数々をご覧ください。

小 千 谷 市 展

- ◆日 時／11 月 1 日（木）～4 日（日）
午前 9 時～午後 6 時（最終日 4 日は午後 4 時まで）
- ◆会 場／東小千谷体育センター（勤労青少年ホーム隣接）
- ◆展示内容／
 - 市展＝日本画、水墨画、洋画・版画、書道、写真、工芸・彫塑
 - 総合文化展＝菊花、盆栽※上記以外の展示は、別日程で市民会館にて行います。
- ◆入場無料
- ◆表彰式／11 月 3 日（土・祝）午前 10 時～勤労青少年ホーム軽運動場
- ◆その他／楽集館での市展秀作展は開催しません。

総 合 文 化 展

- ◆日 時／11 月 8 日（木）～11 日（日）
午前 9 時～午後 5 時（最終日 11 日は午後 4 時まで）
- ◆会 場／小千谷市民会館 4 階大会議室
*会場が昨年度と変更になっています。
- ◆展示内容／鎌倉彫、絵手紙、押花、フラワーアレンジメント、パッチワーク
※菊花、盆栽は市展会場で同時開催します。
- ◆入場無料

本件に関するお問合せ先／小千谷市教育委員会生涯学習課社会教育係

担当／長谷川・林

TEL : 0258-82-9111 FAX:0258-82-9112 E-mail : syougai@city.ojiya.niigata.jp



報道機関各位



新潟県小千谷市役所

小千谷市城内 2 丁目 7 番 5 号

～おぢやモデル 産学官連携キャリア教育～

「おぢや しごと未来塾」を開催

中学生が、高校・大学進学について考えはじめ、また将来の就職時に、地元小千谷の企業を意識してもらい、Uターンにつながるように「おぢや しごと未来塾」を開催します。

産業界、県立高校及び市が連携するこの取組は県内でも珍しく、長期的な視点を持ったキャリア教育事業は「おぢやモデル」として県内外から注目を集めています。

今年は、当市のものづくり企業に関わる大学など、県内 8 大学も加わり、進学率向上の取組も新たに始めます。中学生向けにわかりやすい内容でのブースについては、保護者にも理解していただけるよう一般公開します。

- ◆日時：12月11日（火）午前9時30分～午後3時
- ◆会場：小千谷市総合体育館（小千谷市大字桜町 4915）
- ◆参加：市内中学1・2年生
市内企業 39 社、県内 8 大学ほか
- ◆日程：
 - 9:30 **メインアリーナ（小千谷中学校1年生対象）**
 - ふるさと小千谷を牽引する地域の産業・企業PR
中学生を対象にした企業及び大学がブース出展による企業・製品紹介、大学概要説明ほか
 - 10:00 **サブアリーナ（市内5中学校2年生対象） 一般公開**
 - パネルディスカッション
 - ・小千谷西高等学校生徒2名、市内企業2社
～長期デュアルシステムによる企業実習等の取組を経て就職に至るまで
 - ・小千谷高等学校生徒2名、市内企業2社
～大学進学から就職までの進路実現に向けた取組
 - 11:20～12:00 **メインアリーナ 一般公開／ブースを自由に見学できます。**
 - 13:00 **メインアリーナ（市内4中学校1年生対象）** ※午前中と同じ内容
 - 15:00 閉会
- ◆主催：小千谷市、小千谷市教育委員会、県立小千谷高等学校、県立小千谷西高等学校
- ◆共催：新潟県長岡地域振興局

本件に関するお問い合わせ先／小千谷市企画政策課企画経営係 安達・平岡

TEL：0258-83-3507 FAX:0258-83-2789 E-mail：plan-kk@city.ojiya.niigata.jp